پولیس گزٹ انکشاف جرائم

ماہ اپریل، مئی اور جون 2022ء

(پولیس گزٹ انکشاف جرائم)

(بین الاضلائی بین الصوبائی گینگز)

سٹریٹ رابری گینگ

ضلع لاہور

پروفارمہ نمبر 1 (سٹریٹ رابری گینگ) بین الاضلائی بین الصوبائی گینگ ماہ اپریل تا جون سال 2022ء

نمبر شمار	ضلع جہاں ملزم گرفتار ہوا	گینگ کا نام بمع گینگ کے لیڈر کا نام	تعداد بمع معلوم شدہ گینگ ممبران	نام ضلع جس میں گینگ متحرک ہے۔	مقدمات جس میں ملزمان ملوث ہیں مقدمہ تاریخ جرم تھانہ ضلع	چوری شدہ پراپرٹی بمع مقدمہ کی تفصیل	برآمد شدہ پراپرٹی بمع تفصیل مقدمہ	طریقہ کار	سابقہ ریکارڈ بمع مقدمہ کی موجودہ پوزیشن	اسلحہ جو استعمال ہوا
-	-	-	-	-	-	-	-	-	-	-

شیخوپورہ رینج

ضلع شیخوپورہ

پروفارمہ نمبر 1 (سٹریٹ رابری گینگ) بین الاضلائی بین الصوبائی گینگ ماہ اپریل تا جون سال 2022ء

نمبر شمار	ضلع جہاں ملزم گرفتار ہوا	گینگ کا نام بمع گینگ کے لیڈر کا نام	تعداد بمع معلوم شدہ گینگ ممبران	نام، ضلع جس میں گینگ متحرک ہے۔	مقدمات جس میں ملزمان ملوث ہیں مقدمہ تاریخ بجرم تھانہ ضلع	چوری شدہ پراپرٹی بمع مقدمہ کی تفصیل	برآمد شدہ پراپرٹی بمع تفصیل مقدمہ	طریقہ کار	سابقہ ریکارڈ بمع مقدمہ کی موجودہ پوزیشن	اسلحہ جو استعمال ہوا
1	شیخوپورہ	ذیشان عرف شانی ڈکیت گینگ	1۔ولید ولد ارشد قوم کھوکھر سکنہ سکیم نمبر 2 کوٹ عبدالمالک (گرفتار) 2۔ذیشان ولد محمد رزاق قوم ملک اعوان سکنہ گجر محلّہ کوٹ عبدالمالک (گرفتار) 3۔مراد عرف دنبہ پٹھان ولد بخت بلند قوم پٹھان سکنہ اسد ٹاؤن شرقپور خورد (گرفتار) 4۔علی رضا ولد محمد سلیمان قوم بٹ سکنہ اسد ٹاؤن شرقپور خورد (گرفتار) 5۔قربان ولد فلکشیر قوم راجپوت سکنہ اسد ٹاؤن شرقپور خورد (گرفتار)	شیخوپورہ	1۔مقدمہ نمبر 850/22 مورخہ 13.04.22 بجرم 399/402 ت پ تھانہ فیکٹری ایریا 2۔مقدمہ نمبر 851/22 مورخہ 13.04.22 بجرم AO13(2)a2015 تھانہ فیکٹری ایریا 3۔مقدمہ نمبر 852/22 مورخہ 13.04.22 بجرم AO13(2)a2015 تھانہ فیکٹری ایریا 4۔مقدمہ نمبر 853/22 مورخہ 13.04.22 بجرم AO13(2)a2015 تھانہ فیکٹری ایریا 5۔مقدمہ نمبر 676/22 بجرم 392 ت پ تھانہ فیکٹری ایریا 6۔مقدمہ نمبر 332/22 بجرم 381Â/411 ت پ تھانہ فیکٹری ایریا	نقدی، موبائل فون، موٹر سائیکل	لاکھ 10 ہزار روپے نقدی، ایک عدد موٹر سائیکل، دو عدد موبائل فون	ملزمان رات کی تاریکی میں اور دن کی روشنی میں ہائی ویز پر ریکی کر کے واردات کرتے ہیں اور دوران واردات نقدی، موبائل فون، دیگر جو بھی چیز دستیاب ہو وہ چھین کر لے جاتے ہیں	1۔مقدمہ نمبر 639/22 بجرم 381Â/411 ت پ تھانہ فیکٹری ایریا 2۔مقدمہ نمبر 757/22 بجرم 392/411 ت پ تھانہ فیکٹری ایریا 3۔مقدمہ نمبر 162/22 بجرم 392/411 ت پ تھانہ فیکٹری ایریا 4۔مقدمہ نمبر 146/22 بجرم 392/411 ت پ تھانہ فیکٹری ایریا 5۔مقدمہ نمبر 147/22 بجرم 392/411 ت پ تھانہ فیکٹری ایریا	عدد پسٹل 30 بور معہ 15 عدد گولیاں

(ذیشان عرف شانی ڈکیت گینگ)

ذیشان

ولید

مراد

علی رضا

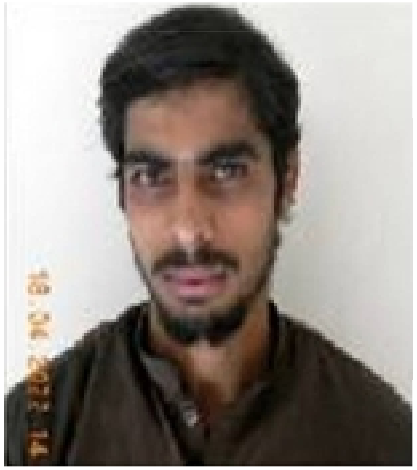

قربان

ضلع ننکانہ صاحب

پروفارمہ نمبر 1 (سٹریٹ رابری گینگ) بین الاضلائی بین الصوبائی گینگ ماہ اپریل تا جون سال 2022ء

نمبر شمار	ضلع جہاں ملزم گرفتار ہوا	گینگ کا نام بمع گینگ کے لیڈر کا نام	تعداد بمع معلوم شدہ گینگ ممبران	نام، ضلع جس میں گینگ متحرک ہے۔	مقدمات جس میں ملزمان ملوث ہیں مقدمہ تاریخ جرم تھانہ ضلع	چوری شدہ پراپرٹی بمع مقدمہ کی تفصیل	برآمد شدہ پراپرٹی بمع تفصیل مقدمہ	طریقہ کار	سابقہ ریکارڈ بمع مقدمہ کی موجودہ پوزیشن	اسلحہ جو استعمال ہوا
-	-	-	-	-	-	-	-	-	-	-

ضلع قصور

پروفارمہ نمبر 1 (سٹریٹ رابری گینگ) بین الاضلائی بین الصوبائی گینگ ماہ اپریل تا جون سال 2022ء

نمبر شمار	ضلع جہاں ملزم گرفتار ہوا	گینگ کا نام بمع گینگ کے لیڈر کا نام	تعداد بمع معلوم شدہ گینگ ممبران	نام ضلع جس میں گینگ متحرک ہے	مقدمات جس میں ملزمان ملوث ہیں مقدمہ ،تاریخ ،جرم ،تھانہ ،ضلع	چوری شدہ پراپرٹی بمع مقدمہ کی تفصیل	برآمد شدہ پراپرٹی بمع تفصیل مقدمہ	طریقہ کار	سابقہ ریکارڈ بمع مقدمہ کی موجودہ پوزیشن	اسلحہ جو استعمال ہوا
1	قصور	1- مبین عرف مینی ڈکیت گینگ (گینگ نوعیت روڈ رابری) 1 ۔مبین ولد شوکت قوم راجپوت سکنہ پنجوکا ہنہ لاہور	مبین عرف مینی ڈکیت گینگ (گینگ نوعیت روڈ رابری) 1۔مبین ولد شوکت قوم راجپوت سکنہ پنجوکا ہنہ لاہور 2۔یسین ولد اکبر قوم راجپوت سکنہ پرانا کاہنہ لاہور (گرفتار) 3۔مبارک ولد عبدالعزیز قوم کمبوہ سکنہ بستی نور شاہ ولی قصور (گرفتار) 4۔فیصل عرف نومی اشفاق قوم آرائیں سکنہ بستی نور شاہ ولی قصور (مفرور)	قصور	مقدمہ نمبر 400/22 مورخہ 13.4.22 جرم 399/400/401 ت پ تھانہ صدر قصور مقدمہ نمبر 129/22 مورخہ 03.02.22 جرم 392 ت پ تھانہ صدر قصور مقدمہ نمبر 185/22 مورخہ 15.02.22 جرم 392 ت پ تھانہ صدر قصور مقدمہ نمبر 323/22 مورخہ 25.3.22 جرم 392 ت پ تھانہ صدر قصور مقدمہ نمبر 190/22 مورخہ 16.02.22 جرم 392 ت پ تھانہ صدر قصور مقدمہ نمبر 42/22 مورخہ 12.1.22 جرم 392 ت پ تھانہ صدر قصور	-	نقد رقم -/105000 روپے	ملزمان نے ایک ڈکیت گینگ بنایا ہوا ہے جو موٹر سائیکل سواروں کو گن پوائنٹ پر روک کر رقم نقدی اور موبائل فون وغیرہ چھینتے ہیں۔	چالان	3 عدد پسٹل 30 ب و معہ ضرب گولیاں زندہ

مبین عرف مینی ڈکیت گینگ

مبین

یسین

مبارک

گوجرانوالہ رینج

ضلع گوجرانوالہ

پروفارمہ نمبر 1 (سٹریٹ رابری گینگ) بین الاضلائی بین الصوبائی گینگ ماہ اپریل تا جون سال 2022ء

نمبر شمار	ضلع جہاں ملزم گرفتار ہوا	گینگ کا نام بمع گینگ کے لیڈر کا نام	تعداد بمع معلوم شدہ گینگ ممبران	نام ضلع جس میں گینگ متحرک ہے۔	مقدمات جس میں ملزمان ملوث ہیں مقدمہ تاریخ جرم تھانہ ضلع	چوری شدہ پراپرٹی بمع مقدمہ کی تفصیل	برآمد شدہ پراپرٹی بمع تفصیل مقدمہ	طریقہ کار	سابقہ ریکارڈ بمع مقدمہ کی موجودہ پوزیشن	اسلحہ جو استعمال ہوا
1	گوجرانوالہ	**واجد ڈکیت گینگ**	1۔ واجد علی ولد محمد طارق قوم راجپوت ساکن شیخوپورہ روڈ کھیالی گوجرانوالہ 2۔ باسط علی ولد ریاست علی قوم سندھو ساکن منڈیالہ روڈ کامونکی گوجرانوالہ 3۔ علی حسن ولد عبدالغفور قوم انصاری ساکن نوشہرہ روڈ گوجرانوالہ	گوجرانوالہ	مقدمہ 58 تاریخ 21.01.22 بجرم 392 تھانہ صدر کامونکی مقدمہ 123 تاریخ 10.02.22 بجرم 380 تھانہ صدر کامونکی مقدمہ 284 تاریخ 22.03.22 بجرم 392 تھانہ صدر کامونکی مقدمہ 362 تاریخ 12.04.22 بجرم 392 تھانہ صدر کامونکی مقدمہ 519 تاریخ 30.05.22 بجرم 13/20/65 تھانہ صدر کامونکی	کار	نقدی 70 ہزار روپے، کار 01 عدد مالیتی 10 لاکھ روپے 01 موٹر سائیکل 125، موبائل فون کلاشنکوف 01 ضرب 30، بور پسٹل 01 ضرب	ملزمان مسلح ہو کر لوگوں سے موٹر سائیکل اور نقدی اور کار وغیرہ چھینتے تھے		کلاشنکوف 01 ضرب 30، بور پسٹل 01 ضرب	فلک شیر انسپکٹر زاہد اقبال AS

2	گوجرانوالہ	**ہارون ڈکیت گینگ**	1۔ ہارون ولد ارشد جاوید قوم راجپوت ساکن مرید کے (سرغنہ) 2۔ محمد مختار ولد بشیر محمد قوم چنگر سکنہ رتہ روڈ چھچھر والی گوجرانوالہ	گوجرانوالہ	مقدمہ 48 تاریخ 13.01.22 بجرم 379/356م تھانہ ماڈل ٹاؤن مقدمہ 70 تاریخ 20.01.22 بجرم 379 تھانہ ماڈل ٹاؤن مقدمہ 98 تاریخ 29.01.22 بجرم 379 تھانہ ماڈل ٹاؤن مقدمہ 213 تاریخ 24.02.22 بجرم 379 تھانہ ماڈل ٹاؤن مقدمہ 344 تاریخ 12.03.22 بجرم 379/356 تھانہ ماڈل ٹاؤن مقدمہ 382 تاریخ 23.03.22 بجرم 379/356 تھانہ ماڈل ٹاؤن	-			مسلح ہوکر اسلحہ کی نوک پر لوگوں سے نقدی اور موبائیل وموٹر سائیکل چھینتے ہیں			محمد طاہر SI حمزہ مجید T/SI
3	گوجرانوالہ	**ساجد نقب زن گینگ**	1۔شاہد ولد محمد بوٹا قوم چوہان سکنہ صدیق کالونی نزد نگار انڈر پاس گوجرانوالہ 2۔جنید طاہر ولد طاہر محمود قوم کھوکھر سکنہ ہاشمی کالونی کنگنی والہ گوجرانوالہ **پس وپیش گینگ ممبران** 1۔ساجد ولد ارشد قوم گجر ساکن ہاشمی کالونی کنگنی والہ گوجرانوالہ 2۔ طاہر محمود ولد خالد قوم رحمانی سکنہ ہاشمی کالونی کنگنی والہ گوجرانوالہ 3۔بابر علی ولد خالد قوم رحمانی ساکن ہاشمی کالونی کنگنی والہ گوجرانوالہ	گوجرانوالہ	مقدمہ 469 تاریخ 19.04.22 بجرم 457/380 تھانہ کھیالی	-	نقدی 01 لاکھ 35 ہزار روپے	ملزمان تالہ توڑ کر گھر میں واردات کرتے ہیں			فلک شیر انسپکٹر زاہد اقبال ASI
4	گوجرانوالہ	**رضوان عرف جانا ڈکیت گینگ**	1۔ رضوان عرف جانا ولد محمد خالق قوم مسلم شیخ ساکن ترگڑی گوجرانوالہ (سرغنہ) 2۔محمد زبیر ولد محمد اسلم قوم مسلم شیخ ساکن دوخیلی بھٹہ پیرو چک گوجرانوالہ	گوجرانوالہ	مقدمہ 239 تاریخ 07.03.22 بجرم 392 تھانہ کینٹ مقدمہ 261 تاریخ 10.03.22 بجرم 392 تھانہ کینٹ مقدمہ 378 تاریخ 06.04.22 بجرم 392 تھانہ کینٹ	-	نقدی 1 لاکھ روپے موبائل فون 01 پسٹل 30 بور 01 ضرب	ملزمان مسلح ہوکر اسلحہ کی نوک پر نقدی و موبائل چھینتے ہیں		پسٹل 30 بور 01 ضرب	محمد امتیاز SI شمیم احمد ASI

5	گوجرانوالہ	**دانش ڈکیت گینگ**	1۔دانش علی ولد سیف اللہ قوم مہار ساکن چوک دھرم کوٹ فیروز والہ گوجرانوالہ 2۔ذوالفقار ولد محمد انور قوم سندھو ساکن چوک دھرم کوٹ فیروز والہ گوجرانوالہ 3۔اسد ارشاد ولد صادق قوم سندھو ساکن چک نظام فیروز والہ گوجرانوالہ 4۔نواز احمد ولد صدی احمد قوم جٹ ساکن چک نظام فیروز والہ گوجرانوالہ	گوجرانوالہ	مقدمہ 23 تاریخ 09.01.22 بجرم 392 تھانہ گرجاکھ مقدمہ 127 تاریخ 14.02.22 بجرم 381-A تھانہ گرجاکھ مقدمہ 133 تاریخ 16.02.22 بجرم 392 تھانہ گرجاکھ مقدمہ 140 تاریخ 17.02.22 بجرم 381-A تھانہ گرجاکھ مقدمہ 142 تاریخ 17.02.22 بجرم 392 تھانہ گرجاکھ مقدمہ 369 تاریخ 04.04.22 بجرم 392 تھانہ گرجاکھ مقدمہ 363 تاریخ 04.04.22 بجرم 392 تھانہ گرجاکھ مقدمہ 380 تاریخ 12.04.22 بجرم 392 تھانہ گرجاکھ مقدمہ 284 تاریخ 12.03.22 بجرم 379 تھانہ گرجاکھ مقدمہ 307 تاریخ 19.03.22 بجرم 381-A تھانہ گرجاکھ مقدمہ 328 تاریخ 25.03.22 بجرم 392 تھانہ گرجاکھ مقدمہ 361 تاریخ 04.04.22 بجرم 392 تھانہ گرجاکھ مقدمہ 421 تاریخ 28.04.22 بجرم 381-A تھانہ گرجاکھ مقدمہ 426 تاریخ 29.04.22 بجرم 392 تھانہ گرجاکھ مقدمہ 427 تاریخ 30.04.22 بجرم 381-A تھانہ گرجاکھ	-	نقدی 3 لاکھ 25 ہزار روپے پسٹل 30 بور 02 ضرب	ملزمان مسلح ہوکر نقدی موبائل اور موٹر سائیکل چھینتے ہیں		پسٹل 30 بور 02 ضرب	لقمان ایوب ASI عثمان رفیق ASI
6	گوجرانوالہ	**اکرام عرف اکی ڈکیت گینگ**	1۔اکرام ولد عبدالرؤف قوم رحمانی ساکن صوفیاں والہ قبرستان کامونکی گوجرانوالہ 2۔علی رضا ولد عبدالرحمان قوم راجپوت ساکن محلّہ محمد پورہ کامونکی گوجرانوالہ	گوجرانوالہ	مقدمہ 189 تاریخ 02.03.22 بجرم 381-A تھانہ صدر کامونکی مقدمہ 297 تاریخ 24.03.22 بجرم 379 تھانہ صدر کامونکی مقدمہ 323 تاریخ 31.03.22 بجرم 380 تھانہ صدر کامونکی مقدمہ 371 تاریخ 17.04.22 بجرم 392 تھانہ صدر کامونکی مقدمہ 446 تاریخ 13.05.22 بجرم 13/20/65 تھانہ صدر کامونکی	-	نقدی 1 لاکھ 25 ہزار موٹر سائیکل 01 پسٹل 30 بور 01 ضرب	ملزمان مسلح ہوکر نقدی موبائل اور موٹر سائیکل چھینتے ہیں		پسٹل 30 بور 01 ضرب	متین شفیق T/SI سلمان صفدر ASI ظہیر احم asi
7	گوجرانوالہ	**حماد عرف مادو ڈکیت گینگ**	1۔طیب ولد عنصر محمود قوم کھوکھر سکنہ سمبڑیال سیالکوٹ 2۔حماد علی ولد امیر حسین قوم مہل سکنہ کیشن گڑھ سمبڑیال سیالکوٹ 3۔ثاقب علی ولد ضیاءاللہ قوم کھوکھر سکنہ سمبڑیال سیالکوٹ	گوجرانوالہ	مقدمہ 128 تاریخ 14.02.22 بجرم 392 تھانہ صدر وزیرآباد مقدمہ 130 تاریخ 14.02.22 بجرم 381-A تھانہ صدر وزیرآباد مقدمہ 356 تاریخ 08.05.22 بجرم 392 تھانہ صدر وزیرآباد	-	نقدی 80 ہزار روپے موٹر سائیکل 01 عدد موبائیل فون 01 عدد پسٹل 30 بور 02 ضرب	ملزمان مسلح ہوکر نقدی موبائل اور موٹر سائیکل چھینتے ہیں		پسٹل 30 بور 02 ضرب	محمد طاہر SI حمزہ مجید SI

8	گوجرانوالہ	**توکل عرف مانی جٹ موٹرسائیکل چور گینگ**	1۔توکل ولد محمد اعجاز قوم جٹ سکنہ سنی ہاؤسنگ سکیم گوجرانوالہ 2۔سفیان ولد عبدالرؤف قوم پٹھان سکنہ سنی ہاؤسنگ سکیم گوجرانوالہ 3۔علی حسن ولد محمد اعظم قوم مغل سکنہ کوٹ اسحاق لدھیوالہ وڑائچ گوجرانوالہ	گوجرانوالہ	مقدمہ 194 تاریخ 08.03.22 بجرم 381-A تھانہ نوشہرہ ورکاں مقدمہ 308 تاریخ 06.04.22 بجرم 381-A تھانہ نوشہرہ ورکاں مقدمہ 335 تاریخ 16.04.22 بجرم 381-A تھانہ نوشہرہ ورکاں مقدمہ 346 تاریخ 22.04.22 بجرم 381-A تھانہ نوشہرہ ورکاں مقدمہ 380 تاریخ 01.05.22 بجرم 381-A تھانہ نوشہرہ ورکاں مقدمہ 401 تاریخ 07.05.22 بجرم 381-A تھانہ نوشہرہ ورکاں مقدمہ 416 تاریخ 12.05.22 بجرم 381-A تھانہ نوشہرہ ورکاں	-	3 لاکھ 50 ہزار روپے موٹرسائیکل 4 عدد	ملزمان مسلح ہوکر نقدی موبائل اور موٹرسائیکل چھینتے ہیں			علی رضا SI ندیم انور ASI
9	گوجرانوالہ	**محسن عرف حسنو ڈکیت گینگ**	1۔محسن عرف حسنو ولد عبدالحمید قوم مغل سکنہ 30 فٹ بازار راجکوٹ دھلے گوجرانوالہ 2۔منور ولد انور قوم مغل سکنہ 30 فٹ بازار راجکوٹ دھلے گوجرانوالہ 3۔غلام عباس ولد فقیر محمد قوم ملک سکنہ گلہ باؤ خالد والہ گرجاکھ گوجرانوالہ	گوجرانوالہ	مقدمہ 405 تاریخ 29.03.022 بجرم 392 تھانہ ماڈل ٹاؤن مقدمہ 470 تاریخ 18.04.22 بجرم 392 تھانہ ماڈل ٹاؤن مقدمہ 551 تاریخ 11.05.22 بجرم 457/380 تھانہ ماڈل ٹاؤن مقدمہ 736 تاریخ 24.06.22 بجرم 13/20/65 تھانہ ماڈل ٹاؤن مقدمہ 736 تاریخ 24.06.22 بجرم 13/20/65 تھانہ ماڈل ٹاؤن	-	نقدی 1 کروڑ 20 لاکھ روپے	ملزمان مسلح ہوکر نقدی موبائل اور چھینتے ہیں			لقمان ایوب ASI عثمان رفیق ASi
10	گوجرانوالہ	**رئیس ڈکیت گینگ**	۔1۔حافظ رئیس ولد محمد حنیف قوم شیخ سکنہ محلّہ صوفی گلی جانی پورہ والی باغبانپورہ لاہور 2۔ذوالفقار ولد اللہ رکھا قوم مغل سکنہ رمضان پورہ کلر آبادی گوجرانوالہ 3۔احمد معراج عرف انڈہ ولد معراجدین قوم کمبوہ سکنہ محلّہ سلامت پورہ نزد نگار پھاٹک	گوجرانوالہ	مقدمہ 482 تاریخ 22.04.22 بجرم 392 تھانہ کھیالی مقدمہ 558 تاریخ 09.05.22 بجرم 392 تھانہ کھیالی	-	نقدی 1 لاکھ روپے	ملزمان مسلح ہوکر نقدی موبائل اور چھینتے ہیں			لقمان ایوب ASI عثمان رفیق ASI
11	گوجرانوالہ	**سمیر عرف سمیرو ڈکیت گینگ**	1۔سمیر ولد طالب حسین قوم انصاری سکنہ باغبانپورہ گوجرانوالہ 2۔حسیب ولد رفاقت علی قوم انصاری سکنہ علی جی ٹاؤن نواب چوک گوجرانوالہ 3۔محمد عابد ولد محمد رفیع قوم مغل سکنہ نوشہرہ روڈ گوجرانوالہ 4۔محمد یاسر ولد صدیق قوم انصاری سکنہ نوشہرہ رروڈ گوجرانوالہ	گوجرانوالہ	مقدمہ 576 تاریخ 17.05.22 بجرم 392 تھانہ ماڈل ٹاؤن مقدمہ 411 تاریخ 30.03.22 بجرم 392 تھانہ ماڈل ٹاؤن مقدمہ 448 تاریخ 11.04.22 بجرم 392 تھانہ ماڈل ٹاؤن	-	نقدی 2 لاکھ روپے پسٹل 30 بور 1 ضرب	ملزمان مسلح ہوکر نقدی موبائل اور چھینتے ہیں		پسٹل 30 بور 1 ضرب	احمد فراز SI آفتاب ASI

12	گوجرانوالہ	**سلیم عرف سیموں ڈکیت گینگ**	1۔محمد سلیم عرف سیموں عرف چونڈہ ولد محمد بوٹا قوم آرائیں سکنہ بدھو کی گوسائیاں گلی راجے والی گوجرانوالہ 2۔علی رضا ولد محمد اشرف قوم بھٹی مصلی محلّہ سلیم پورہ ، کوٹ شاہاں روڈ ، راہوالی گوجرانوالہ 3۔محمد صابر ولد مشتاق قوم بھٹی مصلی محلّہ سلیم پورہ ، کوٹ شاہاں روڈ ، راہوالی گوجرانوالہ	گوجرانوالہ	مقدمہ 278 تاریخ 20.05.22 بجرم 394 تھانہ جناح روڈ مقدمہ 292 تاریخ 27.05.22 بجرم 392 تھانہ جناح روڈ مقدمہ 217 تاریخ 10.02.22 بجرم 392 تھانہ صدر گوجرانوالہ مقدمہ 661 تاریخ 06.05.22 بجرم 392 تھانہ صدر گوجرانوالہ مقدمہ 733 تاریخ 21.05.22 بجرم 392 تھانہ صدر گوجرانوالہ	-	نقدی 4 لاکھ 50 ہزار 2 موبائل فونز 3 پسٹل 30 بور	ملزمان مسلح ہوکر نقدی وموٹر سائیکل موبائل اور چھینتے ہیں		3 پسٹل 30 بور	محمد امتیاز SI محمد شمیم ASI
13	گوجرانوالہ	**شان عرف شانی موٹر سائیکل چور گینگ**	1۔محمد شان ولد عبدالستار قوم انصاری سکنہ فیصل آباد (سرغنہ) 2۔کاشف عمران ولد محمد عمران قوم جٹ سکنہ فیصل آباد 3۔غلام رضا ولد محمد حسین قوم بھوانہ سکنہ پلوٹ شریف بہاڑ پورہ ڈیرہ غازی خان	گوجرانوالہ	مقدمہ 590 تاریخ 20.05.22 بجرم 392 تھانہ مقدمہ 317 تاریخ 09.03.22 بجرم 381-A تھانہ ماڈل ٹاؤن مقدمہ 621 تاریخ 28.05.22 بجرم 381-A تھانہ ماڈل ٹاؤن مقدمہ 622 تاریخ 28.05.22 بجرم 381-A تھانہ ماڈل ٹاؤن مقدمہ 685 تاریخ 12.06.22 بجرم 13.20.65 تھانہ ماڈل ٹاؤن	-	نقدی 2 لاکھ روپے موٹر سائیکل 2 عدد				علی رضا SI
14	گوجرانوالہ	**حسنین پرویز عرف کاکا بٹ ڈکیت گینگ**	1۔حسنین پرویز ولد محمد پرویز قوم بٹ سکنہ محلّہ وارث بٹ والہ محلّہ عثمان پارک گوجرانوالہ 2۔عمر فاروق ولد محمد رمضان قوم بھٹی سکنہ محلّہ علی پارک گلی نمبر 10 گوجرانوالہ 3۔حسنین نوید ولد محمد نوید قوم فقیر سکنہ عالم چوک نزد ریاض باٹھ گوجرانوالہ	گوجرانوالہ	مقدمہ 423 تاریخ 09.05.22 بجرم 379/356 تھانہ پیپلز کالونی	-	نقدی 50 ہزار روپے موبائل فون 1	ملزمان مسلح ہوکر نقدی موبائل اور چھینتے ہیں			محمد احمد SI محمد زاہد ASI
15	گوجرانوالہ	**عمران ڈکیت گینگ**	1۔محمد عمران ولد عارف حسین قوم بھلر سکنہ ننگل دونا سنگھ 2۔مظہر ولد عبدالغفور قوم سرویا سکنہ چندا قلعہ 3۔دانش ولد سیف اللہ قوم کمہار سکنہ دھرم کوٹ	گوجرانوالہ	مقدمہ نمبر 213 مورخہ 9.4.22 بجرم 392 تھانہ فیروز والہ **مقدمہ 200 تاریخ 2.4.22 بجرم 392 تھانہ فیروز والہ** **مقدمہ 257 تاریخ 2.5.22 بجرم 392 تھانہ فیروز والہ** **مقدمہ 236 تاریخ 2.4.22 بجرم 392 تھانہ فیروز والہ**	-	نقدی 50 ہزار موبائل فون	ملزمان مسلح ہوکر نقدی موبائل اور چھینتے ہیں			محمد طاہر SI

16	گوجرانوالہ	**حسن ڈکیت گینگ**	1۔حسن عباس ولد غلام عباس قوم بلوچ سکنہ ملتان 2۔ابوبکر ولد محمد امجد قوم گجر سکنہ سمبڑیال سیالکوٹ	گوجرانوالہ	مقدمہ 373 تاریخ 10.5.21 بجرم 392 تھانہ کینٹ	-	نقدی 2 لاکھ روپے 1 موبائل فون ،پسٹل 30 موٹر سائیکل 1	ملزمان مسلح ہوکر نقدی وموٹر سائیکل موبائل اور چھینتے ہیں		،پسٹل 30		احمد فراز SI آفتاب احمد ASI
17	گوجرانوالہ	**عمر یعقوب عرف عمری ڈکیت گینگ**	1۔ عمر یعقوب عرف عمری ولد یعقوب قوم مغل سکنہ رکھ کیکراں والی گوجرانوالہ 2۔نبیل احمد ولد شریف قوم بٹ سکنہ علی پارک چھچھر والی 3۔ابوبکر ولد بوٹا قوم شیخ سکنہ چھچھر والی	گوجرانوالہ	مقدمہ 845 تاریخ 26.6.22 بجرم 399/401 تھانہ سبزی منڈی مقدمہ 846 تاریخ 26.6.22 بجرم 20/65(2) 13 تھانہ سبزی منڈی مقدمہ 847 تاریخ 26.6.22 بجرم 20/65(2) 13 تھانہ سبزی منڈی مقدمہ 848 تاریخ 26.6.22 بجرم 20/65(2) 13 تھانہ سبزی منڈی	-	نقدی 1 لاکھ 50 ہزار روپے پسٹل 30 بور 1	ملزمان مسلح ہوکر نقدی موبائل اور چھینتے ہیں		پسٹل 30 بور		احمد فراز SI آفتاب احمد ASI
18	گوجرانوالہ	**عبداللہ عرف ڈینی ڈکیت گینگ**	1۔عبداللہ ولد سلیم قوم چنگڑ سکنہ صدیق کالونی پیپلز کالونی گوجرانوالہ 2۔زین ولد محمد بوٹا قوم انصاری سکنہ بازار نمبر 3 ریس کورس روڈ گوجرانوالہ 3۔شہزیب علی ولد یعقوب قوم کمبوہ سکنہ نگار پھاٹک اصغر کالونی	گوجرانوالہ	مقدمہ 37 تاریخ 18.01.222 بجرم 392 تھانہ گرجاکھ مقدمہ 362 تاریخ 04.04.22 بجرم 392 تھانہ گرجاکھ مقدمہ 363 تاریخ 04.04.22 بجرم 392 تھانہ گرجاکھ مقدمہ 416 تاریخ 23.04.22 بجرم 392 تھانہ گرجاکھ مقدمہ 390 تاریخ 14.04.22 بجرم 381-A تھانہ گرجاکھ مقدمہ 432 تاریخ 01.05.22 بجرم 381-A تھانہ گرجاکھ مقدمہ 551 تاریخ 09.06.22 بجرم 380 تھانہ گرجاکھ مقدمہ 564 تاریخ 13.06.22 بجرم 381-A تھانہ گرجاکھ	-	نقدی 1 لاکھ 25 ہزار روپے پسٹل 30 بور 1 موبائل فون	ملزمان مسلح ہوکر نقدی موبائل اور چھینتے ہیں		پسٹل 30 بور		عرفان منور SI عثمان رفیق ASI

19	گوجرانوالہ	**ذیشان عرف شانی ڈکیت گینگ**	1۔ذیشان ولد اکرم قوم راجپوت سکنہ نیولا والی کامونکی گوجرانوالہ 2۔اذان ولد سرفراز قوم بٹ سکنہ علی پارک چھچھر والی گوجرانوالہ	گوجرانوالہ	مقدمہ 213 تاریخ 09.04.22 بجرم 392 تھانہ فیروزوالہ		نقدی 2 لاکھ 50 ہزار	ملزمان مسلح ہوکر نقدی موبائل اور چھینتے ہیں				محمد طاہر SI
20	گوجرانوالہ	**ریاض عرف ماما کالا ڈکیت گینگ**	1۔محمد ریاض ولد محمد حسین قوم بھلر سکنہ پیپلز کالونی گوجرانوالہ 2۔بلاول ولد محمد ایوب قوم کھوکھر سکنہ کنڈا والہ بازار چھچھر والی	گوجرانوالہ	مقدمہ 299 تاریخ 31.05.22 بجرم 392 تھانہ جناح روڈ		نقدی 80 ہزار روپے موبائل	ملزمان مسلح ہوکر نقدی موبائل اور چھینتے ہیں				آفتاب ASI کرامت علی ASI
21	گوجرانوالہ	**ذیشان عرف شانی ڈکیت گینگ**	ذیشان علی رضا عرف شانی ولد محمد علی قوم کمبوہ سکنہ گلی نمبر 24 حیدری روڈ گوجرانوالہ بلال ولد سعید قوم بھٹی سکنہ حیدری روڈ گوجرانوالہ عبدالصمد ولد محمد شریف قوم منہاس سکنہ حیدری روڈ گوجرانوالہ احمد ولد محمد عاشق قوم مہر سکنہ چھچھر والی گوجرانوالہ	گوجرانوالہ	مقدمہ 546 تاریخ 23.05.22 بجرم 392 تھانہ دھلے		نقدی 3 لاکھ 90 ہزار 2 عدد پسٹل، 1 لاکھ 20 ہزار تھانہ پیپلز کالونی 1 لاکھ 20 ہزار تھانہ دھلے 1 لاکھ تھانہ سبزی منڈی 30 ہزار تھانہ سول لائن 20 ہزار تھانہ جناح روڈ	ملزمان مسلح ہوکر نقدی چھینتے ہیں	2 عدد پسٹل			متین SI سلمان ASI ظہیر ASI
22	گوجرانوالہ	**اسد عرف موٹا ڈکیت گینگ**	اسد عرف موٹا ولد ذوالفقار قوم بٹ سکنہ بورڈ آفس پنڈی بائیپاس گوجرانوالہ زاہد ولد خورشید قوم راجپوت سکنہ محلّہ سلامت پورہ نگار پھاٹک گوجرانوالہ	گوجرانوالہ	مقدمہ 524 تاریخ 02.06.22 بجرم 392 تھانہ پیپلز کالونی		نقدی 50 ہزار موٹر سائیکل	موٹر سائیکل روڈ رابر				آفتاب ASI کرامت ASI

(1)واجد ڈکیت گینگ

واجد

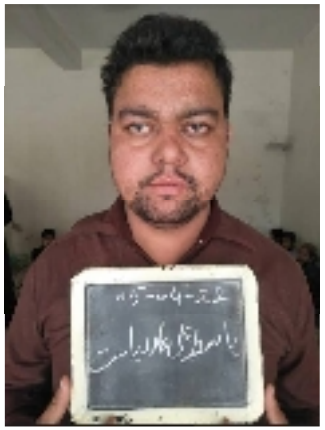

باسط

علی حسن

(2)ہارون ڈکیت گینگ

ہارون

(3)ساجد ڈکیت گینگ

شاہد

(4)رضوان عرف جانا ڈکیت گینگ

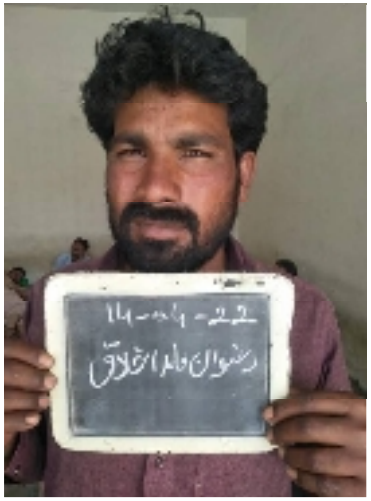

رضوان

زبیر

(5) دانش ڈکیت گینگ

دانش

نواز

(6) اکرم عرف اکی ڈکیت گینگ

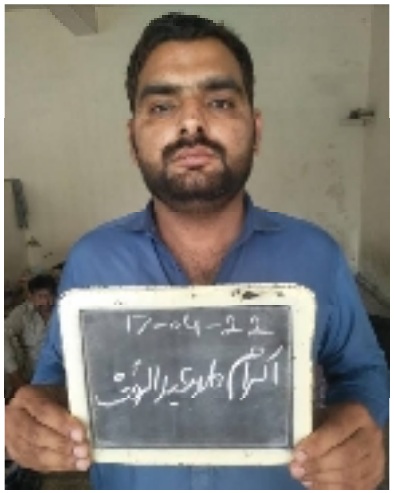

اکرام

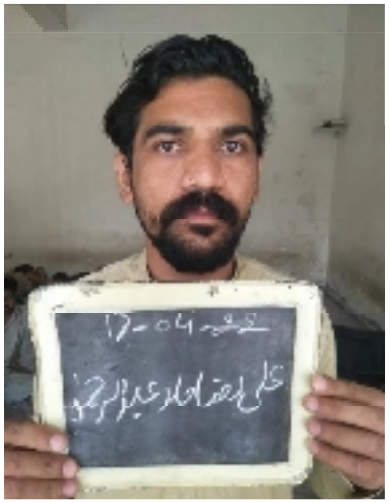

علی رضا

(7) حماد عرف مادو ڈکیت گینگ

طیب

ثاقب

حماد

(8) توکل عرف مانی ڈکیت گینگ

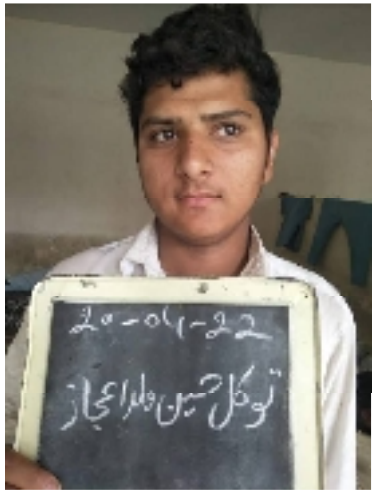

توکل

(9)محسن عرف منوڈ کیت گینگ

محسن

منور

غلام عباس

(10)رئیس ڈکیت گینگ

رئیس

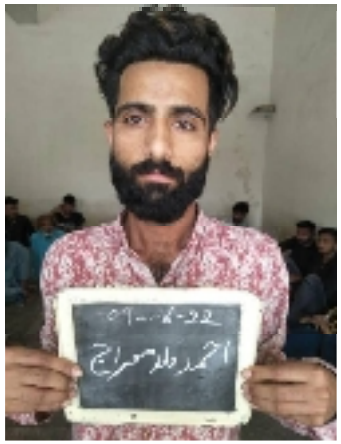

احمد معراج

ذوالفقار

(11)سمیر عرف سمیرو ڈکیت گینگ

سمیر عرف سمیرو

(12)سلیم عرف سیمو ڈکیت گینگ

سلیم عرف سیمو

علی رضا

صابر

(13)شان عرف شانی ڈکیت گینگ

شان

کاشف

(14)حسنین پرویز ڈکیت گینگ

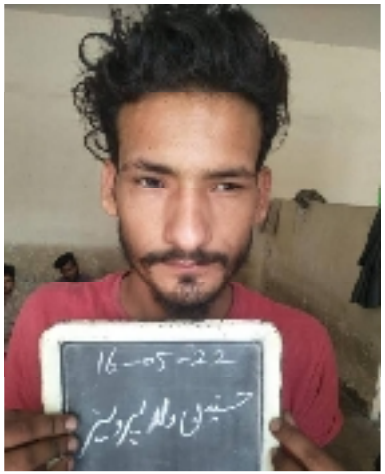

حسنین پرویز

عمر فاروق

(15)عمران ڈکیت گینگ

مظہر

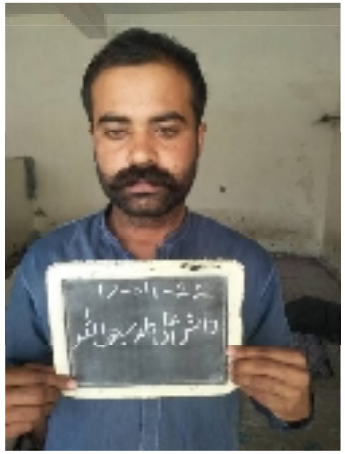

دانش

(16)حسن ڈکیت گینگ

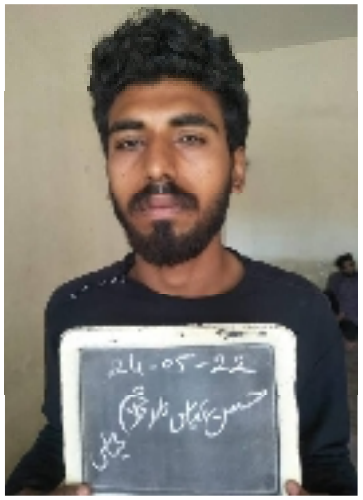

حسن

ابوبکر

(17)عمرعرف عمری ڈکیت گینگ

عمر یقوب

نبیل

ابوبکر بوٹا

(18)عبداللہ عرف ڈینی ڈکیت گینگ

عبداللہ

(19) ذیشان عرف شانی ڈکیت گینگ

ذیشان

اذان

(20) ریاض عرف کالا ڈکیت گینگ

ریاض

بلاول

(21)ذیشان عرف شانی ڈکیت گینگ

بلال

عبدالصمد

احمد علی

(22)اسد عرف مونا ڈکیت گینگ

اسد

ضلع سیالکوٹ

پروفارمہ نمبر 1 (سٹریٹ رابری گینگ) بین الاضلائی بین الصوبائی گینگ ماہ اپریل تا جون سال 2022ء

نمبر شمار	ضلع جہاں ملزم گرفتار ہوا	گینگ کا نام بمع گینگ کے لیڈر کا نام	تعداد بمع معلوم شدہ گینگ ممبران	نام ضلع جس میں گینگ متحرک ہے۔	مقدمات جس میں ملزمان ملوث ہیں مقدمہ تاریخ جرم تھانہ ضلع	چوری شدہ پراپرٹی بمع مقدمہ کی تفصیل	برآمد شدہ پراپرٹی بمع تفصیل مقدمہ	طریقہ کار	سابقہ ریکارڈ بمع مقدمہ کی موجودہ پوزیشن	اسلحہ جو استعمال ہوا
-	-	-	-	-	-	-	-	-	-	-

ضلع گجرات

پروفارمہ نمبر 1 (سٹریٹ رابری گینگ) بین الاضلائی بین الصوبائی گینگ ماہ اپریل تا جون سال 2022ء

نمبر شمار	ضلع جہاں ملزم گرفتار ہوا	گینگ کا نام و بمعہ گینگ کے لیڈر کا نام اور پتہ معہ تصویر	نام و پتہ معہ تصاویر گینگ ممبران	نام ضلع جس میں گینگ متحرک ہے	مقدمات جن میں ملزمان ملوث ہیں مقدمہ، تاریخ، بجرم، تھانہ، ضلع	چوری شدہ پراپرٹی بمعہ مقدمہ کی تفصیل	برآمد شدہ پراپرٹی بمعہ تفصیل مقدمہ	طریقہ کار	سابقہ ریکارڈ بمعہ مقدمہ کی موجودہ پوزیشن	اسلحہ جو استعمال ہوا
1	گجرات	خرم گینگ	1۔خرم شہزاد ولد محمد ظفر قوم منہاس سکنہ مندرانوالہ ڈسکہ 2۔وارث علی ولد محمد اسلم قوم سندھو سکنہ بجلی گھر ڈسکہ 3۔عامر ولد رفیق مسیح قوم بھٹی سکنہ جٹوکل گجرات 4۔عامر عرف عامری ولد نامعلوم سکنہ سرائے عالمگیر **(عدم گرفتار)**	-	01۔مقدمہ نمبر 40/22 مورخہ 31.01.22 جرم 394 ت پ تھانہ صدر لالہ موسیٰ 02۔مقدمہ نمبر 97/22 مورخہ 10.03.22 بجرم 392 ت پ تھانہ صدر لالہ موسیٰ 03۔مقدمہ نمبر 104/22 مورخہ 13.03.22 بجرم 392 ت پ تھانہ صدر لالہ موسیٰ 04۔مقدمہ نمبر 105/22 مورخہ 13.03.22 بجرم 392 ت پ تھانہ صدر لالہ موسیٰ 05۔مقدمہ نمبر 114/22 مورخہ 18.03.22 بجرم 392/109 ت پ تھانہ صدر لالہ موسیٰ 06۔مقدمہ نمبر 119/22 مورخہ 23.03.2022 بجرم 392 ت پ تھانہ صدر لالہ موسیٰ 07۔مقدمہ نمبر 152/22 مورخہ 11.04.2022 بجرم 392 ت پ تھانہ صدر لالہ موسیٰ 08۔مقدمہ نمبر 159/22 مورخہ 14.04.2022 بجرم 392 ت پ تھانہ صدر لالہ موسیٰ 09۔مقدمہ نمبر 163/22 مورخہ 16.04.2022 بجرم 392 ت پ تھانہ صدر لالہ موسیٰ 10۔مقدمہ نمبر 166/22 مورخہ 18.04.2022 بجرم 392 ت پ تھانہ صدر لالہ موسیٰ 11۔مقدمہ نمبر 168/22 مورخہ 18.04.2022 بجرم 392 ت پ تھانہ صدر لالہ موسیٰ 12۔مقدمہ نمبر 176/22 مورخہ 24.04.2022 بجرم 392 ت پ تھانہ صدر لالہ موسیٰ 13۔مقدمہ نمبر 178/22 مورخہ 25.04.2022 بجرم 392 ت پ تھانہ صدر لالہ موسیٰ 14۔مقدمہ نمبر 180/22 مورخہ 26.04.2022 بجرم 356 ت پ تھانہ صدر لالہ موسیٰ 15۔مقدمہ نمبر 186 مورخہ 29.04.22 بجرم 13/2A/15PAO تھانہ صدر لالہ موسیٰ 16۔مقدمہ نمبر 187 مورخہ 29.04.22 بجرم 13/2A/15PAO تھانہ صدر لالہ موسیٰ	نقدی 740700/- روپے	نقدی 740700/- روپے	راستہ روک کر	-	2 پسٹل 30 بور

2	گجرات	ماچھی گینگ	01۔عابد محمود ولد غلام حسین قوم ماچھی سکنہ کٹھالہ چناب 02۔سہیل رضا ولد محمد ریاض قوم ماچھی سکنہ جانو چک 03۔دلاور رضا ولد محمد اشرف قوم ماچھی سکنہ جانو چک 04۔بلاول رضا ولد محمد اشرف قوم ماچھی سکنہ جانو چک 05۔انجم عباس ولد محمد اشرف قوم ماچھی سکنہ نوکھر گوجرانوالہ 06۔محمد بوٹا ولد محمد شبیر قوم وڑائچ سکنہ چھرن والی اڈہ 07۔طیب ولد محمد اشرف قوم ماچھی سکنہ نوکھر گوجرانوالہ 08۔اسرار رضا ولد عبدالستار قوم ماچھی سکنہ جانو چک 09۔محمد آصف ولد محمد اشرف قوم ملک سکنہ ٹنڈو آدم سندھ 10۔عقیل عباس ولد محمد طفیل قوم ماچھی سکنہ جانو چک 11۔ساجد ولد محمد فیروز قوم مراثی سکنہ چک نمبر 09 شمالی بھلوال سرگودھا **(عدم گرفتار)** 12۔رضوان ولد گل محمد قوم مصلی سکنہ چک نمبر 09 شمالی بھلوال سرگودھا **(عدم گرفتار)** 13عرفان ولد عنایت قوم مصلی سکنہ فیروز ڈواں (زخمی دوران پولیس مقابلہ) 14سونیا زوجہ بلاول رضا ولد محمد اشرف قوم ماچھی سکنہ جانو چک 15۔عائشہ بتول زوجہ دلاور رضا ولد محمد اشرف قوم ماچھی سکنہ جانو چک 16۔کرن زوجہ آصف قوم ملک سکنہ ٹنڈو آدم	-	01۔مقدمہ نمبر 334 مورخہ 12.05.22 بجرم 380/411 ت پ تھانہ صدر گجرات 02۔مقدمہ نمبر 345 مورخہ 14.05.22 بجرم 353/324/186/34 ت پ تھانہ صدر گجرات 03۔مقدمہ نمبر 17 مورخہ 04.01.22 جرم 392 ت پ تھانہ صدر گجرات 04۔مقدمہ نمبر 92 مورخہ 07.02.22 جرم 392 ت پ تھانہ صدر گجرات 05۔مقدمہ نمبر 96 مورخہ 09.02.22 جرم 392 ت پ تھانہ صدر گجرات 06۔مقدمہ نمبر 119 مورخہ 19.02.22 جرم 392 ت پ تھانہ صدر گجرات 07۔مقدمہ نمبر 151 مورخہ 03.03.22 جرم 392 ت پ تھانہ صدر گجرات 08۔مقدمہ نمبر 152 مورخہ 04.03.22 جرم 392 ت پ تھانہ صدر گجرات 09۔مقدمہ نمبر 158 مورخہ 05.03.22 جرم 392 ت پ تھانہ صدر گجرات 10۔مقدمہ نمبر 183 مورخہ 17.03.22 جرم 392 ت پ تھانہ صدر گجرات 11۔مقدمہ نمبر 205 مورخہ 25.03.22 جرم 392 ت پ تھانہ صدر گجرات 12۔مقدمہ نمبر 226 مورخہ 25.03.22 جرم 392 ت پ تھانہ صدر گجرات 13۔مقدمہ نمبر 208 مورخہ 26.03.22 جرم 392 ت پ تھانہ صدر گجرات 14۔مقدمہ نمبر 225 مورخہ 01.04.22 جرم 392 ت پ تھانہ صدر گجرات 15۔مقدمہ نمبر 230 مورخہ 02.04.22 جرم 392 ت پ تھانہ صدر گجرات 16۔مقدمہ نمبر 246 مورخہ 07.04.22 جرم 392 ت پ تھانہ صدر گجرات 17۔مقدمہ نمبر 254 مورخہ 09.04.22 جرم 392 ت پ تھانہ صدر گجرات 18۔مقدمہ نمبر 260 مورخہ 12.04.22 جرم 392 ت پ تھانہ صدر گجرات 19۔مقدمہ نمبر 269 مورخہ 15.04.22 جرم 392 ت پ تھانہ صدر گجرات 20۔مقدمہ نمبر 280 مورخہ 19.04.22 جرم 392 ت پ تھانہ صدر گجرات 21۔مقدمہ نمبر 285 مورخہ 22.04.22 جرم 392 ت پ تھانہ صدر گجرات 22۔مقدمہ نمبر 291 مورخہ 25.04.22 جرم 392 ت پ تھانہ صدر گجرات 23۔مقدمہ نمبر 303 مورخہ 02.05.22 جرم 392 ت پ تھانہ صدر گجرات 24۔مقدمہ نمبر 324 مورخہ 08.05.22 جرم 392 ت پ تھانہ صدر گجرات 25۔مقدمہ نمبر 332 مورخہ 11.05.22 جرم 392 ت پ تھانہ صدر گجرات 26۔مقدمہ نمبر 39 مورخہ 16.01.22 جرم 395 ت پ تھانہ صدر گجرات 27۔مقدمہ نمبر 304 مورخہ 03.04.22 جرم 382 ت پ تھانہ صدر گجرات 28۔مقدمہ نمبر 368 مورخہ 24.05.22 جرم 395 ت پ تھانہ صدر گجرات 29۔مقدمہ نمبر 371 مورخہ 25.05.22 بجرم 13/2B/15PAO تھانہ صدر گجرات 30۔مقدمہ نمبر 372 مورخہ 25.05.22 بجرم 13/2A/15PAO تھانہ صدر گجرات 31۔مقدمہ نمبر 373 مورخہ 25.05.22 بجرم 13/2A/15PAO تھانہ صدر گجرات 32۔مقدمہ نمبر 374 مورخہ 25.05.22 بجرم 13/2A/15PAO تھانہ صدر گجرات 33۔مقدمہ نمبر 375 مورخہ 25.05.22 بجرم 13/2A/15PAO تھانہ صدر گجرات 34۔مقدمہ نمبر 376 مورخہ 25.05.22 بجرم 13/2A/15PAO تھانہ صدر گجرات 35۔مقدمہ نمبر 377 مورخہ 25.05.22 بجرم 13/2A/15PAO تھانہ صدر گجرات 36۔مقدمہ نمبر 378 مورخہ 25.05.22 بجرم 13/2A/15PAO تھانہ صدر گجرات 37۔مقدمہ نمبر 379 مورخہ 25.05.22 بجرم 13/2A/15PAO تھانہ صدر گجرات 38۔مقدمہ نمبر 380 مورخہ 25.05.22 بجرم 13/2A/15PAO تھانہ صدر گجرات 39۔مقدمہ نمبر 381 مورخہ 25.05.22 بجرم 13/2A/15PAO تھانہ صدر گجرات	9عدد موٹر سائیکل ایک عدد رکشہ لوڈ اور نقدی 15 لاکھ 52 ہزار روپے 02 عدد بالیاں مالیتی 2600000/- روپے	9عدد موٹر سائیکل ایک عدد رکشہ لوڈ اور نقدی 15 لاکھ 52 ہزار روپے 02 عدد بالیاں مالیتی 2600000/- روپے	روڈ پر راستہ روک کر	-	1عدد کلاشنکوف ،1عدد پسٹل 9mm 09 عدد پسٹل 30 بور معہ 188 ضرب روند

(1)خرم ڈکیت گینگ گجرات

خرم

وارث

عامر

(2)اماچھی ڈکیت گینگ گجرات

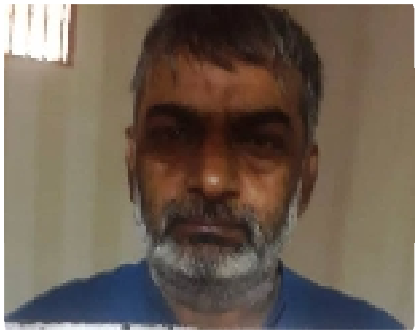

عابد

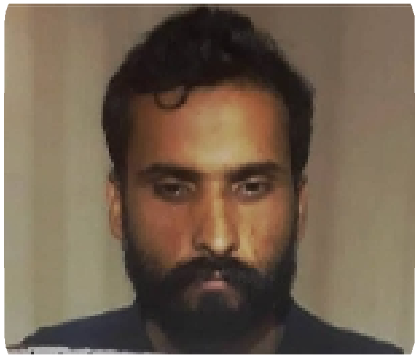

سہیل

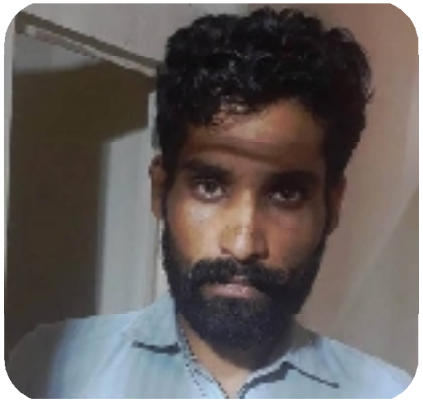

دلاور

بلاول

انجم

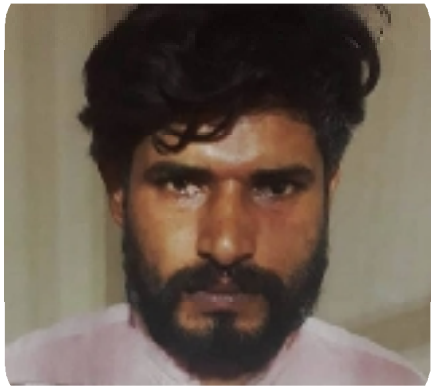

بوٹا

طیب

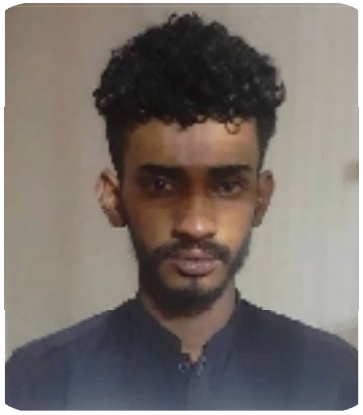

اسرار

آصف

عقیل

کرن

عرفان

سونیا

عائشہ

ضلع منڈی بہاؤالدین

پروفارمہ نمبر 1 (سٹریٹ رابری گینگ) بین الاضلائی بین الصوبائی گینگ ماہ اپریل تا جون سال 2022ء

نمبر شمار	ضلع جہاں ملزم گرفتار ہوا	گینگ کا نام بمع گینگ کے لیڈر کا نام	تعداد بمع معلوم شدہ گینگ ممبران	نام ضلع جس میں گینگ متحرک ہے۔	مقدمات جس میں ملزمان ملوث ہیں مقدمہ تاریخ جرم تھانہ ضلع	چوری شدہ پراپرٹی بمع مقدمہ کی تفصیل	برآمد شدہ پراپرٹی بمع تفصیل مقدمہ	طریقہ کار	سابقہ ریکارڈ بمع مقدمہ کی موجودہ پوزیشن	اسلحہ جو استعمال ہوا
-	-	-	-	-	-	-	-	-	-	-

ضلع نارووال

پروفارمہ نمبر 1 (سٹریٹ رابری گینگ) بین الاضلائی بین الصوبائی گینگ ماہ اپریل تا جون سال 2022ء

نمبر شمار	ضلع جہاں ملزم گرفتار ہوا	گینگ کا نام بمع گینگ کے لیڈر کا نام	تعداد بمع معلوم شدہ گینگ ممبران	نام ضلع جس میں گینگ متحرک ہے۔	مقدمات جس میں ملزمان ملوث ہیں مقدمہ تاریخ جرم تھانہ ضلع	چوری شدہ پراپرٹی بمع مقدمہ کی تفصیل	برآمد شدہ پراپرٹی بمع تفصیل مقدمہ	طریقہ کار	سابقہ ریکارڈ بمع مقدمہ کی موجودہ پوزیشن	اسلحہ جو استعمال ہوا
-	-	-	-	-	-	-	-	-	-	-

ضلع حافظ آباد

پروفارمہ نمبر 1 (سٹریٹ رابری گینگ) بین الاضلائی بین الصوبائی گینگ ماہ اپریل تا جون سال 2022ء

نمبر شمار	ضلع جہاں ملزم گرفتار ہوا	گینگ کا نام بمع گینگ کے لیڈر کا نام	تعداد بمع معلوم شدہ گینگ ممبران	نام ضلع جس میں گینگ متحرک ہے۔	مقدمات جس میں ملزمان ملوث ہیں مقدمہ تاریخ جرم تھانہ ضلع	چوری شدہ پراپرٹی بمع مقدمہ کی تفصیل	برآمد شدہ پراپرٹی بمع تفصیل مقدمہ	طریقہ کار	سابقہ ریکارڈ بمع مقدمہ کی موجودہ پوزیشن	اسلحہ جو استعمال ہوا
-	-	-	-	-	-	-	-	-	-	-

راولپنڈی رینج

ضلع راولپنڈی

پروفارمہ نمبر 1 (سٹریٹ رابری گینگ) بین الاضلائی بین الصوبائی گینگ ماہ اپریل تا جون سال 2022ء

نمبر شمار	ضلع جہاں ملزم گرفتار ہوا	گینگ کا نام بمع گینگ کے لیڈر کا نام	تعداد بمع معلوم شدہ گینگ ممبران	نام ضلع جس میں گینگ متحرک ہے۔	مقدمات جس میں ملزمان ملوث ہیں مقدمہ تاریخ جرم تھانہ ضلع	چوری شدہ پراپرٹی بمع مقدمہ کی تفصیل	برآمد شدہ پراپرٹی بمع تفصیل مقدمہ	طریقہ کار	سابقہ ریکارڈ بمع مقدمہ کی موجودہ پوزیشن	اسلحہ جو استعمال ہوا
-	-	-	-	-	-	-	-	-	-	-

ضلع اٹک

پروفارمہ نمبر 1 (سٹریٹ رابری گینگ) بین الاضلائی بین الصوبائی گینگ ماہ اپریل تا جون سال 2022ء

نمبر شمار	ضلع جہاں سے ملزم گرفتار ہوا	گینگ کا نام بمع گینگ کے لیڈر کا نام	تعداد بمع معلوم شدہ گینگ ممبران	نام، ضلع جس میں گینگ متحرک ہے	مقدمات جس میں ملزم ملوث ہیں۔ مقدمہ تاریخ بجرم تھانہ ضلع	چوری شدہ پراپرٹی، بمع مقدمہ کی تفصیل	برآمد شدہ پراپرٹی بمع تفصیل مقدمہ	طریقہ کار	سابقہ ریکارڈ بمع مقدمہ کی موجودہ پوزیشن	اسلحہ جو استعمال ہوا
1	اٹک	چارسدہ گینگ محمد سلیم ولد رئیس خان	1 محمد سلیم ولد رئیس خان ساکن محلّہ بھٹہ کرانانستہ تحصیل و ضلع چارسدہ 2۔ مستقیم ولد رضوان اللہ ساکن محلّہ ڈاگوال نستہ تحصیل و ضلع چارسدہ 3 محمد عامر ولد خورشید ساکن چارسدہ (عدم گرفتار)	اٹک	مقدمہ نمبر 76 مورخہ 22.02.22 بجرم 392/411 تھانہ سٹی اٹک ضلع اٹک مقدمہ نمبر 17 مورخہ 20.01.22 بجرم 392/411 سٹی اٹک ضلع اٹک مقدمہ نمبر 47 مورخہ 03.02.22 بجرم 392/411 تھانہ سٹی اٹک ضلع اٹک	نقد رقم 70000 روپے موبائل مالیتی 2000 روپے مقدمہ نمبر 76 مورخہ 22.02.22 بجرم 392/411 تھانہ سٹی اٹک ضلع اٹک نقد رقم 200000 روپے 2 موبائل مالیتی 32000 روپے مقدمہ نمبر 17 مورخہ 20.01.22 بجرم 392/411 سٹی اٹک ضلع اٹک نقد رقم 70000 روپے موبائل مالیتی 60000 روپے مقدمہ نمبر 47 مورخہ 03.02.22 بجرم 392/411 تھانہ سٹی اٹک ضلع اٹک	نقد رقم 25000 روپے مقدمہ نمبر 76 مورخہ 22.02.22 بجرم 392/411 تھانہ سٹی اٹک ضلع اٹک نقد رقم 94000 روپے مقدمہ نمبر 17 مورخہ 20.01.22 بجرم 392/411 سٹی اٹک ضلع اٹک نقد رقم 40000 روپے مقدمہ نمبر 47 مورخہ 03.02.22 بجرم 392/411 تھانہ سٹی اٹک ضلع اٹک	ملزمان بسواری موٹر سائیکل اسلحہ کی نوک پر لوگوں سے نقدی و زیورات چھینتے ہیں۔	-	پسٹل 30 بور

2	اٹک	شکیلا گینگ شکیل خان ولد زرین خان	1۔شکیل خان ولدزرین خان ساکن جھاری کس تحصیل حسن ابدال ضلع اٹک 2۔رحمت اللہ ولداحمد ساکن شرینگل بابوزئی بالا تحصیل شرینگل ضلع اپردیر 3۔قدیرخان ولدعزیز خان ساکن موہڑہ کھٹڑ اں تحصیل حسن ابدال ضلع اٹک	اٹک	مقدمہ نمبر 136 مورخہ 21.05.22 بجرم 399/401 تھانہ صدرحسن ابدال مقدمہ نمبر 130 مورخہ 17.05.22 بجرم 392/411 تھانہ صدرحسن ابدال مقدمہ نمبر 134 مورخہ 18.05.22 بجرم 392/411 تھانہ صدرحسن ابدال	نقدرقم 31000 روپے مقدمہ نمبر 130 مورخہ 17.05.22 بجرم 392/411 تھانہ صدر حسن ابدال نقدرقم 11000 روپے 2 عدد موبائل مالیتی 5000 روپے مقدمہ نمبر 134 مورخہ 18.05.22 بجرم 392/411 تھانہ صدر حسن ابدال	نقدرقم 16000 روپے مقدمہ نمبر 130 مورخہ 17.05.22 بجرم 392/411 تھانہ صدرحسن ابدال نقدرقم 10000 روپے 2 عدد موبائل مالیتی 5000 روپے مقدمہ نمبر 134 مورخہ 18.05.22 بجرم 392/411 تھانہ صدرحسن ابدال	ملزمان بسواری موٹرسائیکلا سلحہ کی نوک پر لوگوں سے نقدی و زیورات چھینتے ہیں ۔	-	پسٹل 30 بور

گینگ تصاویر

نیچے

(1)چارسدہ ڈکیت گینگ

سلیم

مستقیم

(2)شکیلا ڈکیت گینگ

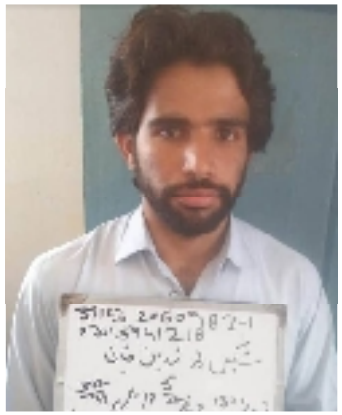

شکیل

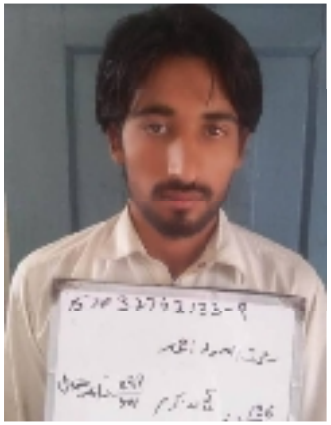

رحمت

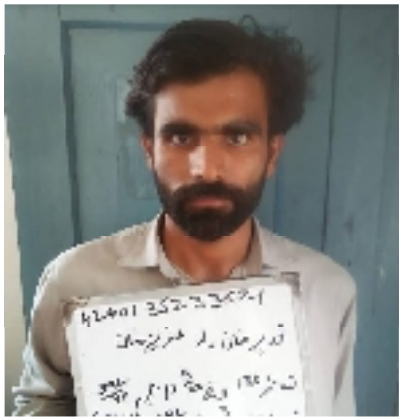

قدیر

ضلع جہلم

پروفارمہ نمبر 1 (سٹریٹ رابری گینگ) بین الاضلائی بین الصوبائی گینگ ماہ اپریل تا جون سال 2022ء

نمبر شمار	ضلع جہاں ملزم گرفتار ہوا	گینگ کا نام بمع گینگ کے لیڈر کا نام	تعداد بمع معلوم شدہ گینگ ممبران	نام ضلع جس میں گینگ متحرک ہے۔	مقدمات جس میں ملزمان ملوث ہیں مقدمہ تاریخ جرم تھانہ ضلع	چوری شدہ پراپرٹی بمع مقدمہ کی تفصیل	برآمد شدہ پراپرٹی بمع تفصیل مقدمہ	طریقہ کار	سابقہ ریکارڈ بمع مقدمہ کی موجودہ پوزیشن	اسلحہ جو استعمال ہوا
-	-	-	-	-	-	-	-	-	-	-

ضلع چکوال

پروفارمہ نمبر 1 (سٹریٹ رابری گینگ) بین الاضلائی بین الصوبائی گینگ ماہ اپریل تا جون سال 2022ء

نمبر شمار	ضلع جہاں ملزم گرفتار ہوا	گینگ کا نام بمع گینگ کے لیڈر کا نام	تعداد بمع معلوم شدہ گینگ ممبران	نام ضلع جس میں گینگ متحرک ہے۔	مقدمات جس میں ملزمان ملوث ہیں مقدمہ تاریخ جرم تھانہ ضلع	چوری شدہ پراپرٹی بمع مقدمہ کی تفصیل	برآمد شدہ پراپرٹی بمع تفصیل مقدمہ	طریقہ کار	سابقہ ریکارڈ بمع مقدمہ کی موجودہ پوزیشن	اسلحہ جو استعمال ہوا
-	-	-	-	-	-	-	-	-	-	-

سرگودھا ریج

ضلع سرگودھا

پروفارمہ نمبر 1 (سٹریٹ رابری گینگ) بین الاضلائی بین الصوبائی گینگ ماہ اپریل تا جون سال 2022ء

نمبر شمار	ضلع جہاں ملزم گرفتار ہوا	گینگ کا نام بمع گینگ کے لیڈر کا نام	تعداد بمع معلوم شدہ گینگ ممبران	نام، ضلع جس میں گینگ متحرک ہے۔	مقدمات جس میں ملزمان ملوث ہیں مقدمہ تاریخ جرم تھانہ ضلع	چوری شدہ پراپرٹی بمع مقدمہ کی تفصیل	برآمد شدہ پراپرٹی بمع تفصیل مقدمہ	طریقہ کار	سابقہ ریکارڈ بمع مقدمہ کی موجودہ پوزیشن	اسلحہ جو استعمال ہوا
-	-	-	-	-	-	-	-	-	-	-

ضلع خوشاب

پروفارمہ نمبر 1 (سٹریٹ رابری گینگ) بین الاضلائی بین الصوبائی گینگ ماہ اپریل تا جون سال 2022ء

نمبر شمار	ضلع جہاں ملزم گرفتار ہوا	گینگ کا نام بمع گینگ کے لیڈر کا نام	تعداد بمع معلوم شدہ گینگ ممبران	نام ضلع جس میں گینگ متحرک ہے۔	مقدمات جس میں ملزمان ملوث ہیں مقدمہ تاریخ جرم تھانہ ضلع	چوری شدہ پراپرٹی بمع مقدمہ کی تفصیل	برآمد شدہ پراپرٹی بمع تفصیل مقدمہ	طریقہ کار	سابقہ ریکارڈ بمع مقدمہ کی موجودہ پوزیشن	اسلحہ جو استعمال ہوا
-	-	-	-	-	-	-	-	-	-	-

ضلع بھکر

پروفارمہ نمبر 1 (سٹریٹ رابری گینگ) بین الاضلائی بین الصوبائی گینگ ماہ اپریل تا جون سال 2022ء

نمبر شمار	ضلع جہاں ملزم گرفتار ہوا	گینگ کا نام بمع گینگ کے لیڈر کا نام	تعداد بمع معلوم شدہ گینگ ممبران	نام ضلع جس میں گینگ متحرک ہے۔	مقدمات جس میں ملزمان ملوث ہیں مقدمہ تاریخ جرم تھانہ ضلع	چوری شدہ پراپرٹی بمع مقدمہ کی تفصیل	برآمد شدہ پراپرٹی بمع تفصیل مقدمہ	طریقہ کار	سابقہ ریکارڈ بمع مقدمہ کی موجودہ پوزیشن	اسلحہ جو استعمال ہوا
-	-	-	-	-	-	-	-	-	-	-

ضلع میانوالی

پروفارمہ نمبر 1 (سٹریٹ رابری گینگ) بین الاضلائی بین الصوبائی گینگ ماہ اپریل تا جون سال 2022ء

نمبر شمار	ضلع جہاں ملزم گرفتار ہوا	گینگ کا نام بمع گینگ کے لیڈر کا نام	تعداد بمع معلوم شدہ گینگ ممبران	نام ضلع جس میں گینگ متحرک ہے۔	مقدمات جس میں ملزمان ملوث ہیں مقدمہ تاریخ جرم تھانہ ضلع	چوری شدہ پراپرٹی بمع مقدمہ کی تفصیل	برآمد شدہ پراپرٹی بمع تفصیل مقدمہ	طریقہ کار	سابقہ ریکارڈ بمع مقدمہ کی موجودہ پوزیشن	اسلحہ جو استعمال ہوا
-	-	-	-	-	-	-	-	-	-	-

ملتان رینج

ضلع ملتان

پروفارمہ نمبر 1 (سٹریٹ رابری گینگ) بین الاضلائی بین الصوبائی گینگ ماہ اپریل تا جون سال 2022ء

نمبر شمار	ضلع جہاں ملزم گرفتار ہوا	گینگ کا نام بمع گینگ کے لیڈر کا نام	تعداد بمع معلوم شدہ گینگ ممبران	نام ضلع جس میں گینگ متحرک ہے	مقدمات جس میں ملزمان ملوث ہیں مقدمہ تاریخ جرم تھانہ ضلع	چوری شدہ پراپرٹی بمع مقدمہ کی تفصیل	برآمد شدہ پراپرٹی بمع تفصیل مقدمہ	طریقہ کار	سابقہ ریکارڈ بمع مقدمہ کی موجودہ پوزیشن	اسلحہ جو استعمال ہوا
1	ملتان 27.4.22	نوید شاہ گینگ سرقہ بالجبر شارع عام صدر جلالپور	1۔نوید شاہ ولد نور شاہ قوم سید سکنہ ٹبی سیداں (گرفتار) 2۔معظم شاہ عرف مجن شاہ ولد احمد شاہ قوم سید سکنہ ٹبی سیداں (گرفتار) 3۔محمد راشد ولد محمد صدیق قوم گجر سکنہ فریدا آباد سوئی والہ ضلع لودھراں (گرفتار) 4۔محمد ساجد ولد محمد صدیق قوم گجر سکنہ فریدا آباد سوئی والہ ضلع لودھراں (گرفتار) 5۔محمد سلیم ولد امیر بخش قوم ڈیپال سکنہ بستی ڈھڈی موضع ڈیپال (گرفتار) مفرور ملزمان 1۔نادر شاہ ولد علمدار شاہ قوم سید سکنہ ٹبی سیداں (مفرور) 2۔مبشر عرف بشری شاہ ولد پیر شاہ قوم سید سکنہ ٹبی سیداں (مفرور) 3۔دانش شاہ عرف دانی ولد نامعلوم قوم سید سکنہ محمود ٹاؤن نزد پیر عمر قبرستان ممتاز آباد (مفرور)	ملتان	1۔مقدمہ نمبر 187/22 مورخہ 18.07.21 بجرم 392 تھانہ صدر جلالپور 2۔مقدمہ نمبر 130/22 مورخہ 18.07.21 بجرم 392 تھانہ صدر جلالپور 3۔مقدمہ نمبر 97/22 مورخہ 18.07.21 بجرم 381-A تھانہ صدر جلالپور 4۔مقدمہ نمبر 196/22 مورخہ 18.07.21 بجرم 392 تھانہ صدر جلالپور 5۔مقدمہ نمبر 73/22 مورخہ 18.07.21 بجرم 392 تھانہ صدر جلالپور 6۔مقدمہ نمبر 108/22 مورخہ 18.07.21 بجرم 381-A تھانہ صدر جلالپور 7۔مقدمہ نمبر 08/22 مورخہ 18.07.21 بجرم 392 تھانہ صدر شجاعباد 8۔مقدمہ نمبر 124/22 مورخہ 18.07.21 بجرم 392 تھانہ صدر جلالپور 9۔مقدمہ نمبر 305/22 مورخہ 18.07.21 بجرم 392 تھانہ شاہ شمس 10۔مقدمہ نمبر 32/22 مورخہ 18.07.21 بجرم 392 تھانہ صدر جلالپور 11۔مقدمہ نمبر 704/21 مورخہ 18.07.21 بجرم 381-A تھانہ سٹی جلالپور	نقدی 480000+موبائل مالیت 21000+ نقدی 20000 m/c مالیت 95000+موبائل مالیت 20000+نقدی 15000 m/c مالیت 35000 m/c مالیت 165000+ نقدی 7000+موبائل مالیت 25000 m/c مالیت 95000 +نقدی 20000+موبائل مالیت 37000 ٹریکٹر 480 فیٹ ماڈل 2021 مالیتی 1100000 m/c مالیت 150000 m/c مالیت 45000 m/c مالیتی 80000+ نقدی 10000 m/c مالیت 85000 m/c مالیت 35000+موبائل مالیتی 23000	نقدی 400000 m/c مالیت 95000 m/c مالیت 35000 m/c مالیت 165000 m/c مالیت 95000 ٹریکٹر مالیتی 1100000 m/c مالیت 150000 m/c مالیت 45000 m/c مالیت 80000 m/c مالیت 85000 m/c مالیت 35000 1 عدد رائفل 44 بور معہ *5 زندہ روند 4 عدد پسٹل 30 بور معہ *20 زندہ روند	یہ گینگ شارع عام پر اسلحہ کے زور پر وارداتیں کرتا ہے	-	پسٹل 30 بور رائفل 44 بور

2	ملتان 30.4.22	شہباز عرف خانو 555-MR گینگ سرقہ بالجبر شارع عام ممتاز آباد	1۔شہباز عرف خانو ولد خضر حیات قوم بھٹی سکنہ ڈیرہ مشین (گرفتار) 2۔اظہر عرف اجی ولد نظام بخش قوم میکن سکنہ شجاعباد (گرفتار) مفرور ملزمان 3۔شعیب ولد نامعلوم قوم بلوچ سکنہ ڈیرہ مشین (مفرور) 4۔مزمل ولد نامعلوم سکنہ مظفر گڑھ (مفرور) 5۔کالو ولد نامعلوم قوم بلوچ سکنہ ڈیرہ مشین (مفرور)	ملتان	1۔مقدمہ نمبر 386/22 مورخہ 26.03.22 بجرم 392/411 تھانہ ممتاز آباد 2۔مقدمہ نمبر 396/22 مورخہ 28.03.22 بجرم 392/411 تھانہ ممتاز آباد 3۔مقدمہ نمبر 409/22 مورخہ 30.03.22 بجرم 392/411 تھانہ ممتاز آباد 4۔مقدمہ نمبر 437/22 مورخہ 05.04.22 بجرم 392/411 تھانہ ممتاز آباد 5۔مقدمہ نمبر 446/22 مورخہ 07.04.22 بجرم 13(2)A20/65 تھانہ ممتاز آباد 6۔مقدمہ نمبر 111/22 مورخہ 27.01.22 بجرم 392 تھانہ ممتاز آباد 7۔مقدمہ نمبر 145/22 مورخہ 03.02.22 بجرم 392 تھانہ ممتاز آباد 8۔مقدمہ نمبر 218/22 مورخہ 18.02.22 بجرم 392 تھانہ ممتاز آباد 9۔مقدمہ نمبر 402/22 مورخہ 29.03.22 بجرم 392 تھانہ ممتاز آباد	73000 m/c مالیت 70000 m/c مالیت 57950 نقدی +15000 موبائل مالیتی 30000 نقدی 100000 نقدی 55500+3 عدد نقدی موبائل 80000 نقدی 130000 نقدی	73000 m/c مالیت 70000 m/c مالیت 20000 15000 پسٹل معہ 3 روند	یہ گینگ شارع عام پر اسلحہ کے زور پر وارداتیں کرتا ہے		پسٹل 30 بور

3	ملتان 09.5.22	شعیب عرف باجوہ گینگ (روڈ رابری) قادر پورراں	1۔محمد شعیب ولد مظہر عباس قوم باجوہ سکنہ متی تل ملتان (گرفتار) 2۔محمد ریاض عرف ریاضا ولد محمد اکبر قوم بلوچ سکنہ بنگل والا ملتان (گرفتار) 3۔محمد ندیم اشرف ولد محمد اشرف قوم ہنجر اسکنہ متی تل ملتان (گرفتار) 4۔محمد شان ولد بشیر احمد قوم کھوکھر سکنہ متی تل چاہ پہلوان والا ملتان	ملتان	1۔مقدمہ نمبر 110/22 مورخہ 23.02.22 بجرم 392 تھانہ قادر پورراں 2۔مقدمہ نمبر 116/22 مورخہ 27.02.22 بجرم 392 تھانہ قادر پورراں 3۔مقدمہ نمبر 143/22 مورخہ 16.03.22 بجرم 392 تھانہ قادر پورراں 4۔مقدمہ نمبر 150/22 مورخہ 18.03.22 بجرم 392 تھانہ قادر پورراں 5۔مقدمہ نمبر 173/22 مورخہ 30.03.22 بجرم 392 تھانہ قادر پورراں 6۔مقدمہ نمبر 184/22 مورخہ 02.04.22 بجرم 392 تھانہ قادر پورراں 7۔مقدمہ نمبر 196/22 مورخہ 06.04.22 بجرم 13/20/65 تھانہ قادر پورراں 8۔مقدمہ نمبر 197/22 مورخہ 07.04.22 بجرم 13/20/65 تھانہ قادر پورراں	موبائل مالیتی 12000+نقدی 80000 موبائل مالیتی 10000+نقدی 800 موٹر سائیکل مالیتی 85000+نقدی 5000 موبائل مالیتی 20000+نقدی 40000 2عدد موبائل مالیتی 22500+نقدی 1600 موبائل مالیتی 3000+نقدی 16000	20000 موبائل+نقدی 800 10000 موبائل معہ نقدی 1600 10000 2عدد پسٹل 30 بور	یہ گینگ شارع عام پر اسلحہ کے زور پر وارداتیں کرتا ہے	-	پسٹل 30 بور

4	ملتان 10.5.22	نعم کلاسن گینگ (روڈ رابری) قادر پورراں	1۔محمد نعیم ولد غلام حسین قوم کلاسن سکنہ بستی شاملاٹ ملتان (گرفتار) 2۔محمد اسماعیل ولد کرم بخش قوم اترا سکنہ اترا سندیلہ مظفر گڑھ (گرفتار) 3۔اویس اقبال ولد محمد اقبال قوم سیال سکنہ کوڑے والا بدھلہ سنت (گرفتار) 3۔محمد شریف ولد محمد صدیق قوم انصاری سکنہ متی تل روڈ ملتان (گرفتار) 4۔محمد عرفان ولد محمد اسلم قوم ہراج سکنہ بستی گلابی ٹاٹے پور ملتان (گرفتار)	ملتان	1۔مقدمہ نمبر 491/21 مورخہ 12.09.21 بجرم 392/411 تھانہ قادر پورراں 2۔مقدمہ نمبر 301/21 مورخہ 16.06.21 بجرم 392/411 تھانہ قادر پورراں 3۔مقدمہ نمبر 343/21 مورخہ 23.07.21 بجرم 392/411 تھانہ قادر پورراں 4۔مقدمہ نمبر 353/21 مورخہ 30.07.21 بجرم 392/411 تھانہ قادر پور راں 5۔مقدمہ نمبر 461/21 مورخہ 03.09.21 بجرم 392/411 تھانہ قادر پورراں 6۔مقدمہ نمبر 441/21 مورخہ 28.08.21 بجرم 392/411 تھانہ قادر پورراں 7۔مقدمہ نمبر 246/21 مورخہ 15.06.21 بجرم 392/411 تھانہ قادر پورراں 8۔مقدمہ نمبر 517/21 مورخہ 18.09.21 بجرم 392/411 تھانہ قادر پورراں 9۔مقدمہ نمبر 469/21 مورخہ 05.09.21 بجرم 392/411 تھانہ قادر پورراں 10۔مقدمہ نمبر 448/21 مورخہ 30.08.21 بجرم 392/411 تھانہ قادر پورراں 11۔مقدمہ نمبر 544/21 مورخہ 09.10.21 بجرم 392/411 تھانہ قادر پورراں 12۔مقدمہ نمبر 647/21 مورخہ 27.11.21 بجرم 13/20/65 تھانہ قادر پورراں 13۔مقدمہ نمبر 648/21 مورخہ 27.11.21 بجرم AO13.2A/20/65 تھانہ قادر پورراں 14۔مقدمہ نمبر 649/21 مورخہ 27.11.21 بجرم AO13.2A/20/65 تھانہ قادر پورراں 15۔مقدمہ نمبر 650/21 مورخہ 27.11.21 بجرم AO13.2A/20/65 تھانہ قادر پورراں 16۔مقدمہ نمبر 650/21 مورخہ 27.11.21 بجرم AO13.2A/20/65 تھانہ قادر پورراں	نقدی 20600 موبائل مالیتی 36000 موٹر سائیکل مالیت 60000+ نقدی 4000 موٹر سائیکل مالیت 27000+ نقدی 7500 موٹر سائیکل مالیت 30000+ نقدی 50000 موٹر سائیکل مالیت 60000 موٹر سائیکل مالیت 38000+ نقدی 8000 موٹر سائیکل مالیت 15000+ نقدی 4000 موتر سائیکل مالیت 25000+ موبائل مالیت 5000+ نقدی 1500 موبائل مالیت 20000 + نقدی 10000 موٹر سائیکل مالیت 50000+ موبائل مالیت 16000	10000 15000 موٹر سائیکل مالیت 60000 موٹر سائیکل مالیت 27000 موٹر سائیکل مالیت 30000 موٹر سائیکل مالیت 60000 موٹر سائیکل مالیت 38000 10000 موٹر سائیکل مالیت 25000 موبائل مالیت 20000 موٹر سائیکل مالیت 50000 5 عدد پسٹل 30 بور	یہ گینگ شارع عام پر اسلحہ کے زور پر وارداتیں کرتا ہے	-	پسٹل 30 بور

5	ملتان 10.5.22	شاہد بلوچ گینگ (سرقہ بالجبر موٹرسائیکل شارع عام) قادر پورراں	1۔شاہد ولداللہ دتہ قوم بلوچ سکنہ بنگل والا ملتان (گرفتار) 2۔شاہد ولدالطاف قوم آرائیں سکنہ نواں شہر کبیر والا تحصیل وضلع خانیوال (گرفتار) 3۔جہانگیر عرف علی ولد عاشق حسین قوم بلوچ سکنہ بنگل والا ملتان (گرفتار) 4۔عمران ولداللہ دتہ سکنہ نور پور ڈاک خانہ خاص چک ماہنی تحصیل ملتان صدر ملتان (گرفتار) 5۔اشفاق عرف ماڑو ولد محمد صدیق قوم وٹو سکنہ بستی درکھان والی قادر پورراں (گرفتار)	ملتان	1۔مقدمہ نمبر 337/21 مورخہ 17.07.21 بجرم 392 تھانہ قادر پورراں 2۔مقدمہ نمبر 393/21 مورخہ 12.08.21 بجرم 392 تھانہ قادر پورراں 3۔مقدمہ نمبر 02/22 مورخہ 01.01.22 بجرم 392 تھانہ قادر پورراں 4۔مقدمہ نمبر 09/22 مورخہ 06.01.22 بجرم 392 تھانہ قادر پورراں 5۔مقدمہ نمبر 28/22 مورخہ 14.01.22 بجرم 392 تھانہ قادر پورراں 6۔مقدمہ نمبر 64/22 مورخہ 26.01.22 بجرم 392 تھانہ قادر پورراں 7۔مقدمہ نمبر 69/22 مورخہ 29.01.22 بجرم 392 تھانہ قادر پورراں 8۔مقدمہ نمبر 72/22 مورخہ 02.02.22 بجرم 392 تھانہ قادر پورراں 9۔مقدمہ نمبر 77/22 مورخہ 03.02.22 بجرم 392 تھانہ قادر پورراں 10۔مقدمہ نمبر 102/22 مورخہ 20.02.22 بجرم 392 تھانہ قادر پورراں 11۔مقدمہ نمبر 126/22 مورخہ 05.03.22 بجرم 392 تھانہ قادر پورراں	55000 m/c مالیت 55000 m/c مالیت 40000 m/c مالیت 40000 نقدی موٹرسائیکل + موبائل + نقدی کل مالیت 62000 موٹرسائیکل + نقدی کل مالیت 121000 موٹرسائیکل + موبائل کل مالیت 65000 موٹرسائیکل مالیت 130000 3 عدد موبائلز معہ نقدی 375000 موبائل فون معہ نقدی 20000 نقدی 3000	40000 10000 10000 10000 25000 موٹرسائیکل موٹرسائیکل موٹرسائیکل 10000 10000 3000	یہ گینگ شارع عام پر اسلحہ کے زور پر وارداتیں کرتا ہے	-	پسٹل 30 بور
6	ملتان 30.5.22	غلام محی الدین عرف کٹو گینگ (روڈ رابری) سٹی جلالپور	1۔غلام محی الدین عرف کٹو ولد فدا حسین قوم مھمٹ سکنہ بستی لانگ جلالپور (گرفتار) 2۔بابر اقبال ولد محمد حسین قوم ڈاہر سکنہ دراب پور شرقی (گرفتار) 3۔اثار ولد مختیار قوم اوبھچڑ سکنہ بستی دراب پور شرقی (گرفتار) 4۔امجد ولد محمد اسلم قوم ڈاہر سکنہ دراب پور شرقی (گرفتار) 5۔منیر احمد ولد غلام یسین قوم اوبھچڑ سکنہ دراب پور (گرفتار) مفرور ملزمان: 1۔جابر اقبال ولد محمد حسین قوم ڈاہر سکنہ بستی دراب پور شرقی (مفرور)	ملتان	1۔مقدمہ نمبر 100/22 مورخہ 02.02.22 بجرم 392 تھانہ سٹی جلالپور ملتان 2۔مقدمہ نمبر 119/22 مورخہ 09.02.22 بجرم 392 تھانہ سٹی جلالپور ملتان 3۔مقدمہ نمبر 140/22 مورخہ 19.02.22 بجرم 392 تھانہ سٹی جلالپور ملتان 4۔مقدمہ نمبر 168/22 مورخہ 04.03.22 بجرم 392 تھانہ سٹی جلالپور ملتان 5۔مقدمہ نمبر 254/22 مورخہ 31.03.22 بجرم 392 تھانہ سٹی جلالپور ملتان	60000 m/c مالیتی نقدی و سونا مالیتی 305000 نقدی 6150 نقدی 39250 +90000 m/c مالیت نقدی 21000	5 عدد موٹرسائیکل نقدی 195000	یہ گینگ شارع عام پر اسلحہ کے زور پر وارداتیں کرتا ہے	-	پسٹل 30 بور
7	ملتان 31.5.22	جاوید گینگ سرقہ بالجبر موٹر سائیکل شاع عام) قادر پورواں	1۔محمد جاوید ولد محمد اشرف قوم گجر سکنہ بستی درکھان والی (گرفتار) 2۔محمد ندیم ولد عبدالستار قوم گجر سکنہ کھوہی 16 درکھان والی ٹاٹے پور ملتان (گرفتار) 3۔محمد عرفان ولد محمد انور قوم دیندار سکنہ بستی درکھان والی ملتان (گرفتار)	ملتان	1۔مقدمہ نمبر 159/22 مورخہ 23.03.22 بجرم 392 تھانہ قادر پورراں 2۔مقدمہ نمبر 208/22 مورخہ 11.04.22 بجرم 392 تھانہ قادر پورراں 3۔مقدمہ نمبر 215/22 مورخہ 13.04.22 بجرم 392 تھانہ قادر پورراں 4۔مقدمہ نمبر 216/22 مورخہ 17.04.22 بجرم 392 تھانہ قادر پورراں	+62000 m/c مالیت 7500 نقدی +85000 m/c مالیت +5000 موبائل مالیت 3000 نقدی +85000 m/c مالیت 31000 موبائل مالیت + 500 نقدی +85000 m/c مالیت 10000 موبائل مالیت	20000 m/c مالیت 85000 35000 20000	یہ گینگ شارع عام پر اسلحہ کے زور پر وارداتیں کرتا ہے	-	پسٹل 30 بور

8	ملتان 31.5.22	شان گینگ (سرقہ بالجبر موٹر سائیکل شارع عام) قادر پورواں	1۔غلام عباس عرف شانی قوم تھیم سکنہ جاوید ٹاؤن (گرفتار) 2۔عدنان ولد عبدالغنی قوم شیخ سکنہ سجاد ٹاؤن (گرفتار) مفرور ملزمان 1۔شعیب بلوچ ولد اعجاز قوم بلوچ سکنہ 18 کسی (مفرور)	ملتان	1۔مقدمہ نمبر 226/22 مورخہ 28.04.22 بجرم 392 تھانہ قادر پورراں 2۔مقدمہ نمبر 282/22 مورخہ 20.05.22 بجرم 392 تھانہ قادر پورراں 3۔مقدمہ نمبر 285/22 مورخہ 21.05.22 بجرم 392 تھانہ قادر پورراں 4۔مقدمہ نمبر 290/22 مورخہ 24.05.22 بجرم 392 تھانہ قادر پورراں 5۔مقدمہ نمبر 295/22 مورخہ 26.05.22 بجرم 392 تھانہ قادر پورراں 6۔مقدمہ نمبر 257/22 مورخہ 12.05.22 بجرم 392 تھانہ قادر پورراں 7۔مقدمہ نمبر 300/22 مورخہ 28.05.22 بجرم 392 تھانہ قادر پورراں 8۔مقدمہ نمبر 302/22 مورخہ 29.05.22 بجرم 392 تھانہ قادر پورراں	m/c مالیت 90000+ موبائل مالیت 25000 +نقدی 25000 موبائل مالیت 26500+نقدی 25000 2 عدد موبائل مالیت 20000+نقدی 45000 موبائل مالیت 40000+نقدی 4500 m/c مالیت 90000 m/c مالیت 40000+ موبائل مالیت 20000 +نقدی 6000 m/c مالیت 65000 m/c مالیت 125000 +موبائل مالیت 3000 +نقدی 6000	15000	یہ گینگ شارع عام پر اسلحہ کے زور پر وارداتیں کرتا ہے	-	پسٹل 30 بور
9	ملتان 31.5.22	جعفر ھینگ (سرقہ بالجبر موٹر سائیکل + نقدی) قادر پورراں	1۔محمد جعفر ولد محمد اشرف قوم کھوکھر سکنہ بستی وریام والی قادر پور راں (گرفتار) 2۔عبدالغفور ولد محمد اسلم قوم کھوکھر سکنہ بستی وریام والی قادر پورراں (گرفتار) 3۔محمد عدنان ولد محمد امین قوم کھوکھر سکنہ بستی وریام والی قادر پورراں (گرفتار)	ملتان	1۔مقدمہ نمبر 273/22 مورخہ 18.05.22 بجرم 392 تھانہ قادر پورراں 2۔مقدمہ نمبر 236/22 مورخہ 01.05.22 بجرم 392 تھانہ قادر پورراں 3۔مقدمہ نمبر 282/22 مورخہ 20.05.22 بجرم 392 تھانہ قادر پورراں 4۔مقدمہ نمبر 252/22 مورخہ 08.05.22 بجرم 392 تھانہ قادر پورراں 5۔مقدمہ نمبر 226/22 مورخہ 28.04.22 بجرم 392 تھانہ قادر پورراں 6۔مقدمہ نمبر 291/22 مورخہ 24.05.22 بجرم 392 تھانہ قادر پورراں	m/c مالیت 50000 نقدی 30000 موبائل مالیت 26500 +نقدی 25000 نقدی 12000+2 عدد موبائل مالیت 13000 m/c مالیت 90000+ موبائل مالیت 25000 +نقدی 25000 موبائل مالیت 26500 +نقدی 15350	m/c مالیت 50000 30000 12000 15000	یہ گینگ شارع عام پر اسلحہ کے زور پر وارداتیں کرتا ہے	-	پسٹل 30 بور

10	ملتان 22.6.22	ریحان گینگ سرقہ بالجبر موٹرسائیکل +نقدی سیتل ماڑی	1۔محمد ریحان اسلم ولد محمد اسلم قوم راجپوت سکنہ گلی نمبر 1 قبرستان والی Z ٹاؤن ملتان (گرفتار) 2۔حسنین عرف کٹو ولد مٹھو قوم بھٹی سکنہ پائپ لائن سوئی گیس مدینہ کالونی پیروالا کھوہ ملتان (گرفتار) 3۔سید جوہر ریاض ولد سید ریاض قوم سید بخاری سکنہ محلّہ پیراں غایب پل نزد ریلوے اسٹیشن ملتان (گرفتار) 4۔رمضان عرف جانی ولد ابوبکر قوم راجپوت سکنہ 20 فٹی سمیجہ آباد پیراں غائب روڈ ملتان (گرفتار)	ملتان	1۔مقدمہ نمبر 128/22 مورخہ 21.01.22 بجرم 381-A/411 تھانہ سیتل ماڑی 2۔مقدمہ نمبر 266/22 مورخہ 16.02.22 بجرم 392/411 تھانہ سیتل ماڑی 3۔مقدمہ نمبر 283/22 مورخہ 21.02.22 بجرم 392/411 تھانہ سیتل ماڑی 4۔مقدمہ نمبر 300/22 مورخہ 24.02.22 بجرم 381-A/411 تھانہ سیتل ماڑی 5۔مقدمہ نمبر 320/22 مورخہ 28.02.22 بجرم 392/411 تھانہ سیتل ماڑی 6۔مقدمہ نمبر 447/22 مورخہ 21.03.22 بجرم 392/411 تھانہ سیتل ماڑی 7۔مقدمہ نمبر 501/22 مورخہ 29.03.22 بجرم 392/411 تھانہ سیتل ماڑی 8۔مقدمہ نمبر 546/22 مورخہ 08.04.22 بجرم 356/411 تھانہ سیتل ماڑی 9۔مقدمہ نمبر 603/22 مورخہ 19.04.22 بجرم 382/411 تھانہ سیتل ماڑی 10۔مقدمہ نمبر 613/22 مورخہ 21.04.22 بجرم 392/411 تھانہ سیتل ماڑی 11۔مقدمہ نمبر 827 مورخہ 02.06.22 بجرم 13(2)A20/65 تھانہ سیتل ماڑی 12۔مقدمہ نمبر 828 مورخہ 03.06.22 بجرم 13(2)A20/65 تھانہ سیتل ماڑی	موٹرسائیکل نقدی14000+ موبائل+موٹر سائیکل125 مالیت97000m/c مالیت.50000m/c مالیت25000m/c 2 عدد موبائل مالیت28400+متفرق سامان مالیت33000 +نقدی1000 مالیت88000m/c نقدی62000 موبائل مالیت30000 نقدی117000 موبائل مالیت25000 +نقدی35000	2عدد موٹر سائیکل نقدی140000 2عدد پسٹل	یہ گینگ شارع عام پر اسلحہ کے زور پر وارداتیں کرتا ہے	-	30بور پسٹل
11	ملتان 29.6.22	عادل گینگ سرقہ بالجبر شارع عام ممتاز آباد	1۔محمد عادل خان ولد محمد آصف خان سکنہ عقب سیون اپ فیکٹری MDA چوک ملتان (گرفتار) 2۔محمد آصف ولد خالد خان قوم خان سکنہ عقب سیون اپ فیکٹری MDA چوک ملتان (گرفتار) 3۔عدنان ولد جمال کریم سکنہ نواں شہر ملتان (گرفتار) 4۔نواز ولد ساجد خان قوم خان سکنہ نواں شہر (گرفتار) 5۔ مدثر ولد عالم شاہ قوم شاہ سکنہ عقب سیون اپ فیکٹری MDA چوک ملتان (گرفتار)	ملتان	1۔مقدمہ نمبر 399/22 مورخہ 29.03.22 بجرم 392 تھانہ ممتاز آباد 2۔مقدمہ نمبر 310/22 مورخہ 09.03.22 بجرم 356 تھانہ ممتاز آباد 3۔مقدمہ نمبر 472/22 مورخہ 14.04.22 بجرم 13(2)20/65 تھانہ ممتاز آباد 4۔مقدمہ نمبر 508/22 مورخہ 25.04.22 بجرم 13(2)20/65 تھانہ ممتاز آباد	نقدی1880310 موبائل معہ نقدی15000	1880310 10000 2عدد پسٹل معہ روند	یہ گینگ شارع عام پر اسلحہ کے زور پر وارداتیں کرتا ہے	-	30بور پسٹل

12	ملتان 29.6.22	افتخار ڈوگر گینگ سرقہ بالجبر شارع عام ممتاز آباد	1۔افتخار عرف شوکت ولد کرم دین قوم ڈوگر سکنہ کچی آباد (گرفتار) وسیم ولد امین قوم تیلی سکنہ 40 فٹی سمیجہ آباد ملتان (گرفتار)	ملتان	1۔مقدمہ نمبر 402/22 مورخہ 29.03.22 بجرم 392 تھانہ ممتاز آباد 2۔مقدمہ نمبر 410/22 مورخہ 31.03.22 بجرم 356 تھانہ ممتاز آباد 3۔مقدمہ نمبر 463/22 مورخہ 12.04.22 بجرم 13(2)20/65 تھانہ ممتاز آباد	نقدی 130000 2 عدد موبائل مالیتی 20000+ نقدی 5000	50000 50000 1 عدد پسٹل معہ روند	یہ گینگ شارع عام پر اسلحہ کے زور پر وارداتیں کرتا ہے	-	30 بور پسٹل
13	ملتان 29.6.22	محمد عمران عرف چٹا گینگ سرقہ باالجبر نقدی شاہ شمس	1۔محمد عمران عرف چٹا ولد محمد رمضان قوم ھٹی سکنہ سمیج ٹاؤن نزد چکی لوہاراں والی ملتان (گرفتار) 2۔محمد آصف ولد نذر حسین قوم بلوچ سکنہ پیر کالونی نزد بلوچ چوک ملتان (گرفتار)	ملتان	1۔مقدمہ نمبر 353/22 مورخہ 28.03.22 بجرم 392/411 تھانہ شاہ شمس 2۔مقدمہ نمبر 355/22 مورخہ 28.03.22 بجرم 392/411 تھانہ شاہ شمس 3۔مقدمہ نمبر 382/22 مورخہ 06.04.22 بجرم 392/411 تھانہ شاہ شمس 4۔مقدمہ نمبر 442/22 مورخہ 19.04.22 بجرم 392/411 تھانہ شاہ شمس 5۔مقدمہ نمبر 458/22 مورخہ 24.04.22 بجرم 392/411 تھانہ شاہ شمس 6۔مقدمہ نمبر 467/22 مورخہ 25.04.22 بجرم 392/411 تھانہ شاہ شمس 7۔مقدمہ نمبر 539/22 مورخہ 15.0522 بجرم 13(2)(A)20/65 تھانہ شاہ شمس	نقدی 30000 نقدی 5000 نقدی 25000 نقدی 29900 نقدی 10200 نقدی 43000	نقدی 15000 نقدی 5000 نقدی 15000 نقدی 15000 نقدی 5500 نقدی 20000 1 عدد پسٹل 30 بور معہ 3 روند	یہ گینگ شارع عام پر اسلحہ کے زور پر وارداتیں کرتا ہے	-	30 بور پسٹل
14	ملتان 29.6.22	صدام عرف صدامی گینگ سرقہ باالجبر موٹر سائیکل شاہ شمس	1۔صدام حسین عرف صدامی ولد محمد بشیر قوم جٹ سکنہ ماموں کانجن ٹوبہ ٹیک سنگھ حال لاڑ ملتان (گرفتار) 2۔ کاشف خلیل ولد خلیل احمد قوم سندھو سکنہ لاڑ بستی ملوک ملتان (گرفتار)	ملتان	1۔مقدمہ نمبر 66/22 مورخہ 18.01.22 بجرم 392/411 تھانہ شاہ شمس 2۔مقدمہ نمبر 144/22 مورخہ 07.02.22 بجرم 392/411 تھانہ شاہ شمس 3۔مقدمہ نمبر 156/22 مورخہ 10.02.22 بجرم 392/411 تھانہ شاہ شمس 4۔مقدمہ نمبر 230/22 مورخہ 25.02.22 بجرم 392/411 تھانہ شاہ شمس 5۔مقدمہ نمبر 233/22 مورخہ 25.02.22 بجرم 392/411 تھانہ شاہ شمس 6۔مقدمہ نمبر 305/22 مورخہ 17.03.22 بجرم 392/411 تھانہ شاہ شمس 7۔مقدمہ نمبر 631/21 مورخہ 03.08.21 بجرم 411392/ تھانہ شاہ شمس 8/۔مقدمہ نمبر 728/21 مورخہ 25.08.21 بجرم 392/411 تھانہ شاہ شمس 9۔مقدمہ نمبر 823/21 مورخہ 21.09.21 بجرم 392/411 تھانہ شاہ شمس 10۔مقدمہ نمبر 996/21 مورخہ 11.11.21 بجرم 392/411 تھانہ شاہ شمس	نقدی 5000+ موبائل موٹر سائیکل معہ نقدی موٹر سائیکل معہ نقدی موٹر سائیکل موٹر سائیکل موٹر سائیکل موبائل معہ نقدی موبائل معہ نقدی موٹر سائیکل موٹر سائیکل	30000 40000 40000 موٹر سائیکل 40000 40000 موبائل + 80000 18000 50000 50000 1 عدد پسٹل 30 بور معہ 2 روند	یہ گینگ شارع عام پر اسلحہ کے زور پر وارداتیں کرتا ہے	-	30 بور پسٹل

15	ملتان 29.6.22	عنصر سیال گینگ (سرقہ بالجبر موٹر سائیکل شارع عام) بستی ملوک	1۔عنصر ولد ہمایوں قوم سیال سکنہ 18 کسی موضع شیر جنگ (گرفتار) 2۔محمد وقاص ولد بشیر قوم مینو سکنہ فاطمہ موڑ موضع چدھڑ (گرفتار) 3۔جعفر ولد نذر قوم بلوچ سکنہ 18 کسی موضع شیر جنگ (گرفتار)	ملتان	1۔مقدمہ نمبر 116/22 مورخہ 26.01.22 بجرم 392/411 تھانہ بستی ملوک 2۔مقدمہ نمبر 237/22 مورخہ 05.03.22 بجرم 392/411 تھانہ بستی ملوک 3۔مقدمہ نمبر 386/22 مورخہ 21.04.22 بجرم 392/411 تھانہ بستی ملوک 4۔مقدمہ نمبر 318/22 مورخہ 30.03.22 بجرم 392/411 تھانہ بستی ملوک 5۔مقدمہ نمبر 393/22 مورخہ 23.04.22 بجرم 392 تھانہ بستی ملوک 6۔مقدمہ نمبر 312/22 مورخہ 29.03.22 بجرم 392/411 تھانہ بستی ملوک 7۔مقدمہ نمبر 89/22 مورخہ 19.01.22 بجرم 381-A/411 تھانہ بستی ملوک	m/c مالیت 150000 +2 عدد موبائل مالیت 14000 نقدی 23000+ موبائل مالیت 20000 نقدی 40000 نقدی 35000 m/c مالیت 35000 + نقدی 20000 نقدی 3000+ موبائل مالیت 10000 m/c مالیت 90000	نقدی 160000 2 عدد موٹر سائیکل مالیتی 120000	یہ گینگ شارع عام پر اسلحہ کے زور پر وارداتیں کرتا ہے	-	30 بور پسٹل
16	ملتان 29.6.22	عبدالرحمٰن عرف کوڈو گینگ سرقہ بالجبر موٹر سائیکل بستی ملوک	1۔عبدالرحمٰن عرف کوڈو ولد محمد اسلم قوم بلوچ سکنہ موضع روشن رائے (گرفتار) 2۔محمد اکرم ولد محمد منظور قوم راجپوت سکنہ کوٹلہ رحم علی (گرفتار) مفرور ملزمان: 1۔ ریاض عرف رضوان ولد ارشاد قوم راجپوت سکنہ واہلہ موڑ (مفرور)	ملتان	1۔مقدمہ نمبر 406/22 مورخہ 27.04.22 بجرم 392 تھانہ بستی ملوک 2۔مقدمہ نمبر 438/22 مورخہ 11.05.22 بجرم 392 تھانہ بستی ملوک 3۔مقدمہ نمبر 462/22 مورخہ 17.05.22 بجرم 392 تھانہ بستی ملوک 4۔مقدمہ نمبر 400/22 مورخہ 25.04.22 بجرم 392 تھانہ بستی ملوک	نقدی 23000 موٹر سائیکل مالیت 40000 موٹر سائیکل مالیت 100000 موٹر سائیکل مالیت 96000+ نقدی 10000	نقدی 125000 2 عدد موٹر سائیکل	یہ گینگ شارع عام پر اسلحہ کے زور پر وارداتیں کرتا ہے	-	30 بور پسٹل
17	ملتان 29.6.22	محمد عرفان عرف فانا گینگ سرقہ بالجبر موٹر سائیکل بستی ملوک`	1۔ محمد عرفان ولد حافظ عاشق سکنہ ڈھورا امین خان جھوک گانموں (گرفتار) 2۔اصغر ولد اسلم قوم اعوان سکنہ بستی سجانے والی شاہ پورا بھ (گرفتار) 3۔ اقبال ولد بشیر احمد قوم ڈل سکنہ بستی سجانے والی شاہ پورا بھ (گرفتار) 4۔سلیمان ولد خدا یار قوم بلوچ سکنہ بستی سجانے والی شاہ پورا بھ (گرفتار)	ملتان	1۔مقدمہ نمبر 5/22 مورخہ 02.01.22 بجرم 392 تھانہ بستی ملوک 2۔مقدمہ نمبر 14/22 مورخہ 06.01.22 بجرم 392 تھانہ بستی ملوک 3۔مقدمہ نمبر 47/22 مورخہ 11.01.22 بجرم 392 تھانہ بستی ملوک 4۔مقدمہ نمبر 113/22 مورخہ 25.01.22 بجرم 392 تھانہ بستی ملوک 5۔مقدمہ نمبر 122/22 مورخہ 27.01.22 بجرم 392 تھانہ بستی ملوک 6۔مقدمہ نمبر 263/22 مورخہ 11.03.22 بجرم 392 تھانہ بستی ملوک	نقدی 178000 نقدی 25000 نقدی 2000+ موٹر سائیکل مالیت 45000 موبائل مالیت 15000+ نقدی 3000 موبائل مالیت 15000+ نقدی 5000 موٹر سائیکل مالیت 25000	نقدی 100000 2 عدد موبائلز	یہ گینگ شارع عام پر اسلحہ کے زور پر وارداتیں کرتا ہے	-	30 بور پسٹل

(1)نوید شاہ ڈکیت گینگ

معظم

ساجد

(2)شہباز عرف خانو ڈکیت گینگ

شہباز

اظہر عرف فوجی

(3)شعیب عرف باجوہ ڈکیت گینگ

شعیب

(4)نعیم کلاسن ڈکیت گینگ

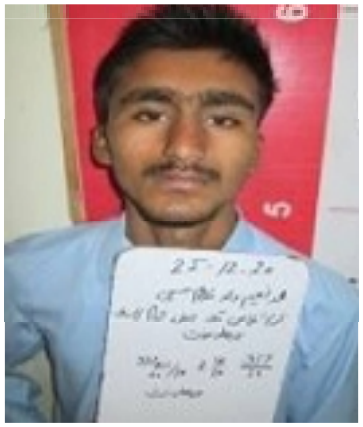

نعیم

شریف

(5) شاہد بلوچ ڈکیت گینگ

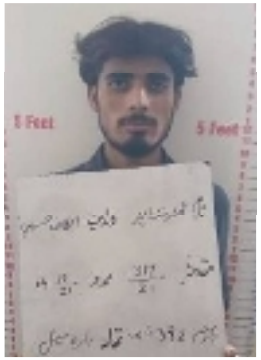

شاہد الطاف

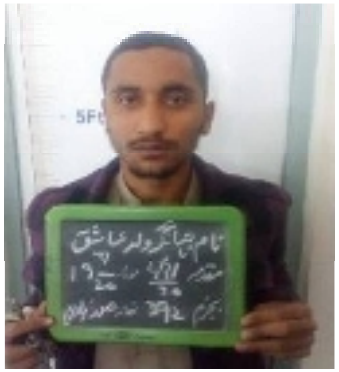

جہانگیر عرف علی

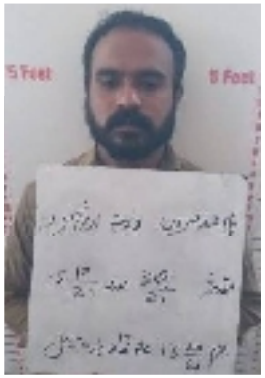

عمران

اشفاق عرف ماڑو

(6) غلام محی الدین عرف کٹو ڈکیت گینگ

غلام محی الدین

بابر

امجد

(7)جاوید ڈکیت گینگ

جاوید

ندیم

عرفان

(8)شان ڈکیت گینگ

غلام عباس

عدنان

(9)جعفر ڈکیت گینگ

جعفر

عبدالغفور

عدنان

(10)ریحان ڈکیت گینگ

ریحان اسلم

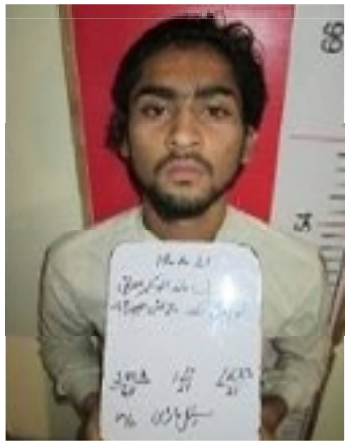

رمضان

(11)عادل ڈکیت گینگ

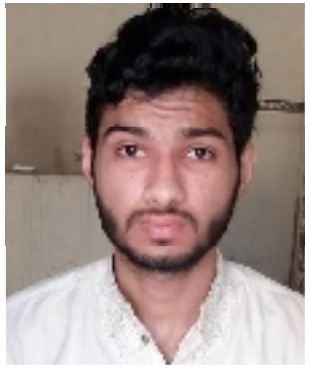

عادل خان

آصف

عدنان

نواز

(12)افتخار ڈوگر ڈکیت گینگ

افتخار عرف شوکت

وسیم

(13)عمران عرف چٹا ڈکیت گینگ

آصف

عمران چٹا

(14)صدام عرف صدامی ڈکیت گینگ

کاشف

صدام

(15)عنصر سیال ڈکیت گینگ

عنصر

(16)عبدالرحمٰن عرف کڈو ڈکیت گینگ

اکرم

(17)عرفان عرف فاناڈ کیت گینگ

عرفان

اصغر

اقبال

سلیمان

ضلع لودھراں

پروفارمہ نمبر 1 (سٹریٹ رابری گینگ) بین الاضلائی بین الصوبائی گینگ ماہ اپریل تا جون سال 2022ء

نمبر شمار	ضلع جہاں ملزم گرفتار ہوا	گینگ کا نام بمع گینگ کے لیڈر کا نام	تعداد بمع معلوم شدہ گینگ ممبران	نام ضلع جس میں گینگ متحرک ہے	مقدمات جن میں ملزمان ملوث ہیں	چوری شدہ پراپرٹی بمع مقدمہ کی تفصیل	برآمد شدہ پراپرٹی بمع تفصیل مقدمہ	طریقہ واردات	سابقہ ریکارڈ بمع مقدمہ کی موجودہ پوزیشن	اسلحہ استعمال ہوا
1	لودہراں	ارشاد عرف شاکا گینگ (رابری)	1۔ایوب ولد سخی قوم لڑ کا سکنہ 69 ایم جلالپور پیروالا ضلع ملتان (گرفتار جوڈیشل) 2۔ارشاد عرف شاکا ولد حضور بخش قوم ھجانہ سکنہ بستی لانگ جلالپور پیروالا ملتان (گرفتار جوڈیشل)	لودہراں	1۔مقدمہ نمبر 302/22 مورخہ 25.03.2022 بجرم 392/411 تھانہ سٹی لودہراں 2۔مقدمہ نمبر 259/22 مورخہ 12.03.2022 بجرم 392/411 تھانہ سٹی لودہراں 3۔مقدمہ نمبر 346/22 مورخہ 09.04.2022 بجرم 392/411 تھانہ سٹی لودہراں 4۔مقدمہ نمبر 644/22 مورخہ 27.06.2022 بجرم 13.2A/2015 تھانہ سٹی لودہراں 5۔مقدمہ نمبر 643/22 مورخہ 27.06.2022 بجرم 13.2A/2015 تھانہ سٹی لودہراں	1۔نقدی رقم 250000 روپے 2۔موٹر سائیکل مالیتی 6000 روپے 3۔نقدی رقم 104000 روپے کل مسروقہ 414000 روپے	1۔نقدی رقم 250000 روپے 2۔موٹر سائیکل مالیتی 6000 روپے 3۔نقدی رقم 104000 روپے کل مسروقہ 414000 روپے	ملزمان سڑک پر لوگوں کو اسلحہ کے زور پر روکتے ہیں اور ان سے موٹر سائیکل، موبائل اور نقدی وغیر حاصل کر کے فرار ہو جاتے ہیں۔ملزمان میڈیکل سٹورز پر رابری کی واردات کرتے ہیں۔	-	2 عدد پسٹل 30 بور معہ 5 روند

ارشادعرف کا کاڈ کیت گینگ

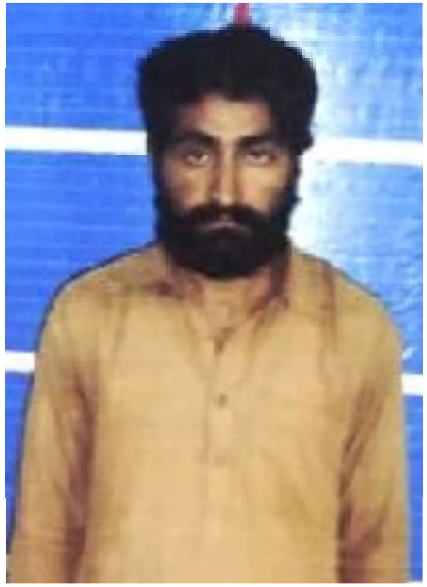

ایوب

ارشاد

ضلع خانیوال

پروفارمہ نمبر 1 (سٹریٹ رابری گینگ) بین الاضلائی بین الصوبائی گینگ ماہ اپریل تا جون سال 2022ء

نمبر شمار	ضلع جہاں ملزم گرفتار ہوا	گینگ کا نام بمع گینگ کے لیڈر کا نام	تعداد بمع معلوم شدہ گینگ ممبران	نام ضلع جس میں گینگ متحرک ہے۔	مقدمات جس میں ملزمان ملوث ہیں مقدمہ تاریخ جرم تھانہ ضلع	چوری شدہ پراپرٹی بمع مقدمہ کی تفصیل	برآمد شدہ پراپرٹی بمع تفصیل مقدمہ	طریقہ کار	سابقہ ریکارڈ بمع مقدمہ کی موجودہ پوزیشن	اسلحہ جو استعمال ہوا
-	-	-	-	-	-	-	-	-	-	-

ضلع وہاڑی

پروفارمہ نمبر 1 (سٹریٹ رابری گینگ) بین الاضلائی بین الصوبائی گینگ ماہ اپریل تا جون سال 2022ء

نمبر شمار	ضلع جہاں ملزم گرفتار ہوا	گینگ کا نام بمع گینگ کے لیڈر کا نام	تعداد بمع معلوم شدہ گینگ ممبران	نام ضلع جس میں گینگ متحرک ہے۔	مقدمات جس میں ملزمان ملوث ہیں مقدمہ تاریخ جرم تھانہ ضلع	چوری شدہ پراپرٹی بمع مقدمہ کی تفصیل	برآمد شدہ پراپرٹی بمع تفصیل مقدمہ	طریقہ کار	سابقہ ریکارڈ بمع مقدمہ کی موجودہ پوزیشن	اسلحہ جو استعمال ہوا
-	-	-	-	-	-	-	-	-	-	-

ڈی جی خان رینج

ضلع ڈی جی خان

پروفارمہ نمبر 1 (سٹریٹ رابری گینگ) بین الاضلائی بین الصوبائی گینگ ماہ اپریل تا جون سال 2022ء

نمبر شمار	ضلع جہاں ملزم گرفتار ہوا	گینگ کا نام بمع گینگ کے لیڈر کا نام	تعداد بمع معلوم شدہ گینگ ممبران	نام ضلع جس میں گینگ متحرک ہے۔	مقدمات جس میں ملزمان ملوث ہیں مقدمہ تاریخ جرم تھانہ ضلع	چوری شدہ پراپرٹی بمع مقدمہ کی تفصیل	برآمد شدہ پراپرٹی بمع تفصیل مقدمہ	طریقہ کار	سابقہ ریکارڈ بمع مقدمہ کی موجودہ پوزیشن	اسلحہ جو استعمال ہوا
-	-	-	-	-	-	-	-	-	-	-

ضلع راجن پور

پروفارمہ نمبر 1 (سٹریٹ رابری گینگ) بین الاضلائی بین الصوبائی گینگ ماہ اپریل تا جون سال 2022ء

نمبر شمار	ضلع جہاں ملزم گرفتار ہوا	گینگ کا نام بمع گینگ کے لیڈر کا نام	تعداد بمع معلوم شدہ گینگ ممبران	نام، ضلع جس میں گینگ متحرک ہے۔	مقدمات جس میں ملزمان ملوث ہیں مقدمہ تاریخ جرم تھانہ ضلع	چوری شدہ پراپرٹی بمع مقدمہ کی تفصیل	برآمد شدہ پراپرٹی بمع تفصیل مقدمہ	طریقہ کار	سابقہ ریکارڈ بمع مقدمہ کی موجودہ پوزیشن	اسلحہ جو استعمال ہوا
-	-	-	-	-	-	-	-	-	-	-

ضلع مظفر گڑھ

پروفارمہ نمبر 1 (سٹریٹ رابری گینگ) بین الاضلائی بین الصوبائی گینگ ماہ اپریل تا جون سال 2022ء

نمبر شمار	ضلع جہاں ملزم گرفتار ہوا	گینگ کا نام بمع گینگ کے لیڈر کا نام	تعداد بمع معلوم شدہ گینگ ممبران	نام ضلع جس میں گینگ متحرک ہے۔	مقدمات جس میں ملزمان ملوث ہیں مقدمہ تاریخ جرم تھانہ ضلع	چوری شدہ پراپرٹی بمع مقدمہ کی تفصیل	برآمد شدہ پراپرٹی بمع تفصیل مقدمہ	طریقہ کار	سابقہ ریکارڈ بمع مقدمہ کی موجودہ پوزیشن	اسلحہ جو استعمال ہوا
-	-	-	-	-	-	-	-	-	-	-

ضلع لیہ

پروفارمہ نمبر 1 (سٹریٹ رابری گینگ) بین الاضلائی بین الصوبائی گینگ ماہ اپریل تا جون سال 2022ء

نمبر شمار	ضلع جہاں ملزم گرفتار ہوا	گینگ کا نام بمع گینگ کے لیڈر کا نام	تعداد بمع معلوم شدہ گینگ ممبران	نام ضلع جس میں گینگ متحرک ہے۔	مقدمات جس میں ملزمان ملوث ہیں مقدمہ تاریخ بجرم تھانہ ضلع	چوری شدہ پراپرٹی بمع مقدمہ کی تفصیل	برآمد شدہ پراپرٹی بمع تفصیل مقدمہ	طریقہ کار	سابقہ ریکارڈ بمع مقدمہ کی موجودہ پوزیشن	اسلحہ جو استعمال ہوا
	لیہ	1۔ساجد علی (بندیشہ گینگ) 2۔فیاض حسین 3۔سجاد حسین	03	لیہ	612/22 مورخہ 07.06.22 بجرم 392/411 تھانہ فتح پور ضلع لیہ 533/22 مورخہ 21.05.22 بجرم 392/411 تھانہ فتح پور ضلع لیہ 660/22 مورخہ 07.06.22 بجرم 392/411 تھانہ فتح پور ضلع لیہ 681/22 مورخہ 13.06.22 بجرم 381A/411 تھانہ فتح پور ضلع لیہ 72122 مورخہ 29.06.22 بجرم AO13(20)65 تھانہ فتح پور ضلع لیہ 612/22 مورخہ 07.06.22 بجرم 392/411 تھانہ فتح پور ضلع لیہ 533/22 مورخہ 21.05.22 بجرم 392/411 تھانہ فتح پور ضلع لیہ 521/22 مورخہ 20.05.22 بجرم 392/411 تھانہ فتح پور ضلع لیہ 523/22 مورخہ 20.05.22 بجرم 392/411 تھانہ فتح پور ضلع لیہ 522/22 مورخہ 20.05.22 بجرم 392/411 تھانہ فتح پور ضلع لیہ 662/22 مورخہ 13.05.22 بجرم 392/411 تھانہ فتح پور ضلع لیہ 521/22 مورخہ 20.05.22 بجرم 392/411 تھانہ فتح پور ضلع لیہ 523/22 مورخہ 20.05.22 بجرم 392/411 تھانہ فتح پور ضلع لیہ 522/22 مورخہ 20.05.22 بجرم 392/411 تھانہ فتح پور ضلع لیہ	یک لاکھ روپے ایک لاکھ پچاس ہزار روپے طلائی زیورات تین تولہ، -/45000 موٹر سائیکل یک لاکھ روپے ایک لاکھ پچاس ہزار روپے موبائل معہ -/50000 موبائل معہ 4000 -/150000 موبائل معہ -/2000	-/30000 -/50000 -/137000 موٹر سائیکل پسٹل 30 بور -/30000 -/50000 -/20000 -/15000 -/50000 -/30000	اسلحہ کے زور پر	معزز عدالت میں زیر سماعت ہیں	پسٹل 30 بور

ساجد علی بدیشہ ڈکیت گینگ

ساجد بندیشہ

فیاض

ساجد

بہاول پور رینج

ضلع بہاول پور

پروفارمہ نمبر 1 (سٹریٹ رابری گینگ) بین الاضلائی بین الصوبائی گینگ ماہ اپریل تا جون سال 2022ء

نمبر شمار	ضلع جہاں ملزم گرفتار ہوا	گینگ کا نام بمع گینگ کے لیڈر کا نام	تعداد بمع معلوم شدہ گینگ ممبران	نام ضلع جس میں گینگ متحرک ہے۔	مقدمات جس میں ملزمان ملوث ہیں مقدمہ تاریخ جرم تھانہ ضلع	چوری شدہ پراپرٹی بمع مقدمہ کی تفصیل	برآمد شدہ پراپرٹی بمع تفصیل مقدمہ	طریقہ کار	سابقہ ریکارڈ بمع مقدمہ کی موجودہ پوزیشن	اسلحہ جو استعمال ہوا
-	-	-	-	-	-	-	-	-	-	-

ضلع بہاولنگر

پروفارمہ نمبر 1 (سٹریٹ رابری گینگ) بین الاضلائی بین الصوبائی گینگ ماہ اپریل تا جون سال 2022ء

نمبر شمار	ضلع جہاں ملزم گرفتار ہوا	گینگ کا نام بمع گینگ کے لیڈر کا نام	تعداد بمع معلوم شدہ گینگ ممبران	نام ضلع جس میں گینگ متحرک ہے۔	مقدمات جس میں ملزمان ملوث ہیں مقدمہ تاریخ جرم تھانہ ضلع	چوری شدہ پراپرٹی بمع مقدمہ کی تفصیل	برآمد شدہ پراپرٹی بمع تفصیل مقدمہ	طریقہ کار	سابقہ ریکارڈ بمع مقدمہ کی موجودہ پوزیشن	اسلحہ جو استعمال ہوا
-	-	-	-	-	-	-	-	-	-	-

ضلع رحیم یارخان

پروفارمہ نمبر 1 (سٹریٹ رابری گینگ) بین الاضلائی بین الصوبائی گینگ ماہ اپریل تا جون سال 2022ء

نمبر شمار	ضلع جہاں ملزم گرفتار ہوا	گینگ کا نام بمع گینگ کے لیڈر کا نام	تعداد بمع معلوم شدہ گینگ ممبران	نام ضلع جس میں گینگ متحرک ہے۔	مقدمات جس میں ملزمان ملوث ہیں مقدمہ تاریخ جرم تھانہ ضلع	چوری شدہ پراپرٹی بمع مقدمہ کی تفصیل	برآمد شدہ پراپرٹی بمع تفصیل مقدمہ	طریقہ کار	سابقہ ریکارڈ بمع مقدمہ کی موجودہ پوزیشن	اسلحہ جو استعمال ہوا
-	-	-	-	-	-	-	-	-	-	-

فیصل آباد رینج

ضلع فیصل آباد

پروفارمہ نمبر 1 (سٹریٹ رابری گینگ) بین الاضلائی بین الصوبائی گینگ ماہ اپریل تا جون سال 2022ء

نمبر شمار	ضلع جہاں ملزم گرفتار ہوا	گینگ کا نام بمع گینگ کے لیڈر کا نام	تعداد بمع معلوم شدہ گینگ ممبران	نام ضلع جس میں گینگ متحرک ہے۔	مقدمات جس میں ملزمان ملوث ہیں مقدمہ تاریخ جرم تھانہ ضلع	چوری شدہ پراپرٹی بمع مقدمہ کی تفصیل	برآمد شدہ پراپرٹی بمع تفصیل مقدمہ	طریقہ کار	سابقہ ریکارڈ بمع مقدمہ کی موجودہ پوزیشن	اسلحہ جو استعمال ہوا
-	-	-	-	-	-	-	-	-	-	-

ضلع جھنگ

پروفارمہ نمبر 1 (سٹریٹ رابری گینگ) بین الاضلائی بین الصوبائی گینگ ماہ اپریل تا جون سال 2022ء

نمبر شمار	ضلع جہاں ملزم گرفتار ہوا	گینگ کا نام بمع گینگ کے لیڈر کا نام	تعداد بمع معلوم شدہ گینگ ممبران	نام ضلع جس میں گینگ متحرک ہے۔	مقدمات جس میں ملزمان ملوث ہیں مقدمہ تاریخ جرم تھانہ ضلع	چوری شدہ پراپرٹی بمع مقدمہ کی تفصیل	برآمد شدہ پراپرٹی بمع تفصیل مقدمہ	طریقہ کار	سابقہ ریکارڈ بمع مقدمہ کی موجودہ پوزیشن	اسلحہ جو استعمال ہوا
-	-	-	-	-	-	-	-	-	-	-

ضلع چنیوٹ

پروفارمہ نمبر 1 (سٹریٹ رابری گینگ) بین الاضلائی بین الصوبائی گینگ ماہ اپریل تا جون سال 2022ء

نمبر شمار	ضلع جہاں ملزم گرفتار ہوا	گینگ کا نام بمع گینگ کے لیڈر کا نام	تعداد بمع معلوم شدہ گینگ ممبران	نام ضلع جس میں گینگ متحرک ہے۔	مقدمات جس میں ملزمان ملوث ہیں مقدمہ تاریخ جرم تھانہ ضلع	چوری شدہ پراپرٹی بمع مقدمہ کی تفصیل	برآمد شدہ پراپرٹی بمع تفصیل مقدمہ	طریقہ کار	سابقہ ریکارڈ بمع مقدمہ کی موجودہ پوزیشن	اسلحہ جو استعمال ہوا
-	-	-	-	-	-	-	-	-	-	-

ضلع ٹوبہ ٹیک سنگھ

پروفارمہ نمبر 1 (سٹریٹ رابری گینگ) بین الاضلائی بین الصوبائی گینگ ماہ اپریل تا جون سال 2022ء

نمبر شمار	ضلع جہاں ملزم گرفتار ہوا	گینگ کا نام بمع گینگ کے لیڈر کا نام	تعداد بمع معلوم شدہ گینگ ممبران	نام ضلع جس میں گینگ متحرک ہے۔	مقدمات جس میں ملزمان ملوث ہیں مقدمہ تاریخ جرم تھانہ ضلع	چوری شدہ پراپرٹی بمع مقدمہ کی تفصیل	برآمد شدہ پراپرٹی بمع تفصیل مقدمہ	طریقہ کار	سابقہ ریکارڈ بمع مقدمہ کی موجودہ پوزیشن	اسلحہ جو استعمال ہوا
-	-	-	-	-	-	-	-	-	-	-

ساہیوال رینج

ضلع ساہیوال

پروفارمہ نمبر 1 (سٹریٹ رابری گینگ) بین الاضلائی بین الصوبائی گینگ ماہ اپریل تا جون سال 2022ء

نمبر شمار	ضلع جہاں ملزم گرفتار ہوا	گینگ کا نام بمع گینگ کے لیڈر کا نام	تعداد بمع معلوم شدہ گینگ ممبران	نام ضلع جس میں گینگ متحرک ہے۔	مقدمات جس میں ملزمان ملوث ہیں مقدمہ تاریخ جرم تھانہ ضلع	چوری شدہ پراپرٹی بمع مقدمہ کی تفصیل	برآمد شدہ پراپرٹی بمع تفصیل مقدمہ	طریقہ کار	سابقہ ریکارڈ بمع مقدمہ کی موجودہ پوزیشن	اسلحہ جو استعمال ہوا
-	-	-	-	-	-	-	-	-	-	-

ضلع پاکپتن

پروفارمہ نمبر 1 (سٹریٹ رابری گینگ) بین الاضلائی بین الصوبائی گینگ ماہ اپریل تا جون سال 2022ء

نمبر شمار	ضلع جہاں ملزم گرفتار ہوا	گینگ کا نام بمع گینگ کے لیڈر کا نام	تعداد بمع معلوم شدہ گینگ ممبران	نام ضلع جس میں گینگ متحرک ہے۔	مقدمات جس میں ملزمان ملوث ہیں مقدمہ تاریخ جرم تھانہ ضلع	چوری شدہ پراپرٹی بمع مقدمہ کی تفصیل	برآمد شدہ پراپرٹی بمع تفصیل مقدمہ	طریقہ کار	سابقہ ریکارڈ بمع مقدمہ کی موجودہ پوزیشن	اسلحہ جو استعمال ہوا
-	-	-	-	-	-	-	-	-	-	-

ضلع اوکاڑہ

پروفارمہ نمبر 1 (سٹریٹ رابری گینگ) بین الاضلائی بین الصوبائی گینگ ماہ اپریل تا جون سال 2022ء

نمبر شمار	ضلع جہاں ملزم گرفتار ہوا	گینگ کا نام بمع گینگ کے لیڈر کا نام	تعداد بمع معلوم شدہ گینگ ممبران	نام ضلع جس میں گینگ متحرک ہے۔	مقدمات جس میں ملزمان ملوث ہیں مقدمہ تاریخ جرم تھانہ ضلع	چوری شدہ پراپرٹی بمع مقدمہ کی تفصیل	برآمد شدہ پراپرٹی بمع تفصیل مقدمہ	طریقہ کار	سابقہ ریکارڈ بمع مقدمہ کی موجودہ پوزیشن	اسلحہ جو استعمال ہوا
-	-	-	-	-	-	-	-	-	-	-